

# ภาคผนวก

## ภาคผนวก ก

ภาคผนวก ก-1 หนังสือคำสั่งการปฏิบัติตามมาตรการป้องกันและแก้ไขผลกระทบสิ่งแวดล้อม  
ระหว่างเดือนมกราคม-มิถุนายน พ.ศ. 2566

ภาคผนวก ก-2 เอกสารแผนการปฏิบัติตามมาตรการด้านอาชีวอนามัยความปลอดภัย ประจำปี พ.ศ. 2566

ภาคผนวก ข เอกสารที่เกี่ยวข้องประกอบผลการปฏิบัติตามมาตรการป้องกันและแก้ไขผลกระทบสิ่งแวดล้อม

ภาคผนวก ข-1 การอบรมพนักงานในด้านความปลอดภัยในการทำงาน การปฐมพยาบาล การช่วยชีวิต  
และการป้องกันและระงับอัคคีภัย

ภาคผนวก ข-2 มีการประสานงานกับโรงพยาบาลใกล้เคียงกรณีฉุกเฉิน

ภาคผนวก ข-3 เอกสารการสำรวจแนวท่อประจำวัน ระหว่างเดือนกรกฎาคม-ธันวาคม พ.ศ. 2566

ภาคผนวก ข-4 เอกสารการตรวจสอบและการเฝ้าระวังลักษณะงานหรือสภาพเหตุการณ์ที่พบบริเวณโครงการ  
ระหว่างเดือนกรกฎาคม-ธันวาคม พ.ศ. 2566

ภาคผนวก ข-5 เอกสารการสำรวจและสังเกตการณ์การหลุดตัวของท่อส่งน้ำ  
ระหว่างเดือนกรกฎาคม-ธันวาคม พ.ศ. 2566

ภาคผนวก ข-6 รายงานการตรวจสอบการบำรุงรักษาระบบป้องกัน การผูกเรือน  
ระหว่างเดือนกรกฎาคม-ธันวาคม พ.ศ. 2566

ภาคผนวก ข-7 แผนการดำเนินการซ่อมระบบป้องกันการผูกเรือน

ภาคผนวก ข-8 เอกสารการตรวจระบบ ESD Valve และระบบ Block Valve  
ระหว่างเดือนกรกฎาคม-ธันวาคม พ.ศ. 2566

ภาคผนวก ข-9 แผนการบำรุงรักษาเชิงป้องกันระบบท่อขนส่งน้ำมัน

ภาคผนวก ข-10 เอกสารการฝึกซ้อมแผนการระงับเหตุฉุกเฉิน และปฏิบัติการตอบโต้พื้นที่ปฏิบัติการระบบท่อ

ภาคผนวก ข-11 เอกสารการตรวจสอบอุปกรณ์ป้องกันอัคคีภัย ระหว่างเดือนกรกฎาคม-ธันวาคม พ.ศ. 2566

ภาคผนวก ข-12 เอกสารสรุปผลการลงพื้นที่สำรวจ ทศนคติของชุมชนที่อาศัยอยู่ตามแนวท่อ  
บริเวณใกล้เคียงพื้นที่โครงการ

ภาคผนวก ข-13 แผนการปฏิบัติงานด้าน CSR 2566

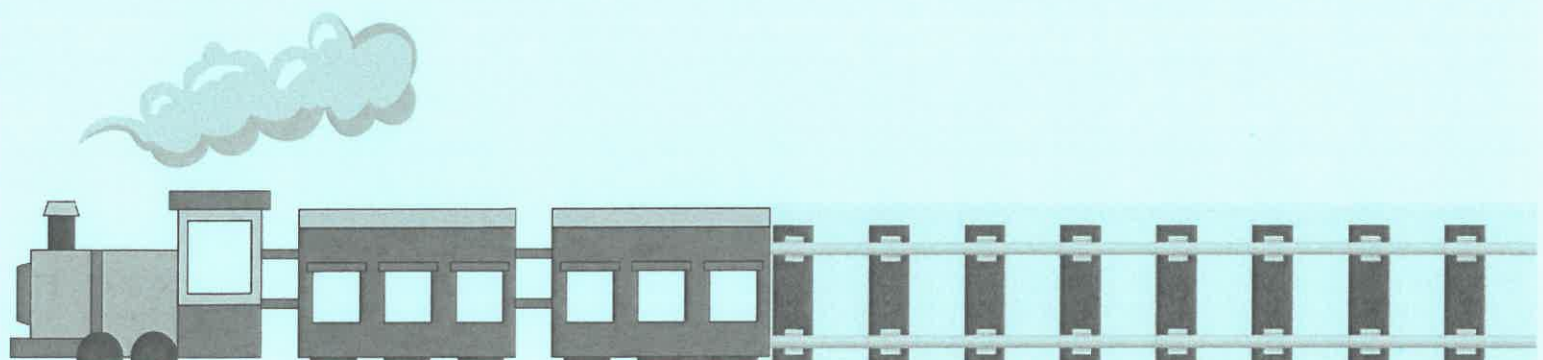



## ภาคผนวก ก

---

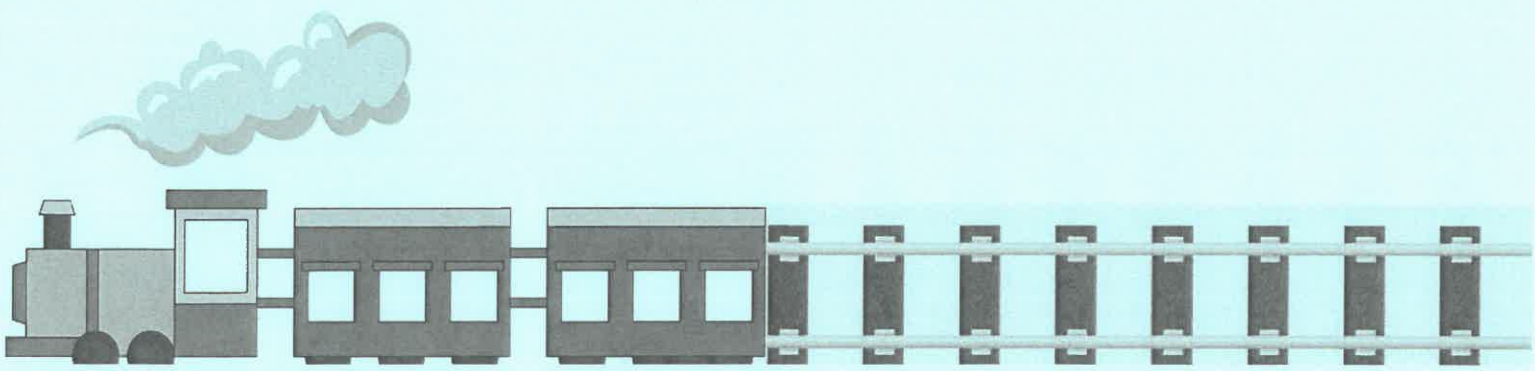





## ภาคผนวก ก-1

---

หนังสือนำเสนอการปฏิบัติตามมาตรการป้องกันและแก้ไขผลกระทบ  
สิ่งแวดล้อมระหว่างเดือนมกราคม-มิถุนายน พ.ศ. 2566

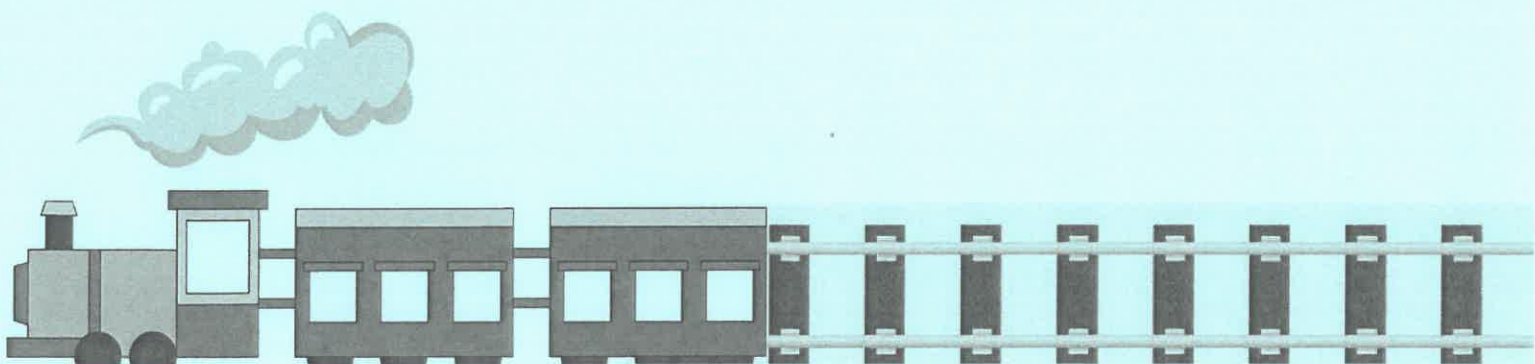



ที่ ทน. 014/2566

27 กรกฎาคม 2566

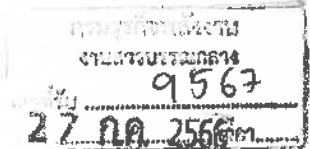

**เรื่อง** ขอนำส่งรายงานผลการปฏิบัติตามมาตรการป้องกันและแก้ไขผลกระทบสิ่งแวดล้อม และมาตรการติดตามตรวจสอบผลกระทบสิ่งแวดล้อม โครงการวางท่อส่งน้ำมันไปยังท่าอากาศยานสากลกรุงเทพฯ แห่งใหม่ (สุวรรณภูมิ) ระยะดำเนินการระหว่างเดือนมกราคม ถึง มิถุนายน พ.ศ. 2566

**เรียน** อธิบดีกรมธุรกิจพลังงาน

- อ้างถึง**
1. พระราชบัญญัติส่งเสริมและรักษาคุณภาพสิ่งแวดล้อมแห่งชาติ (ฉบับที่ 2) พ.ศ. 2561
  2. ประกาศกระทรวงทรัพยากรธรรมชาติและสิ่งแวดล้อม เรื่อง หลักเกณฑ์ และวิธีการจัดทำรายงานผลการปฏิบัติตามมาตรการที่กำหนดไว้ในรายงานการประเมินผลกระทบสิ่งแวดล้อม ซึ่งผู้ดำเนินการหรือผู้ขออนุญาตจะต้องจัดทำเมื่อได้รับอนุญาตให้ดำเนินโครงการหรือกิจการแล้ว พ.ศ. 2561 ลงวันที่ 19 พฤศจิกายน พ.ศ. 2561

**สิ่งที่ส่งมาด้วย** รายงานผลการปฏิบัติตามมาตรการป้องกันและแก้ไขผลกระทบสิ่งแวดล้อมและมาตรการติดตามตรวจสอบผลกระทบสิ่งแวดล้อม โครงการวางท่อส่งน้ำมันไปยังท่าอากาศยานสากลกรุงเทพฯ แห่งใหม่ (สุวรรณภูมิ) ระยะดำเนินการ ระหว่างเดือนมกราคม ถึง มิถุนายน พ.ศ. 2566 จำนวน 2 เล่ม พร้อม CD-ROM 2 ชุด

ตามที่ บริษัท ขนส่งน้ำมันทางท่อ จำกัด ได้รับความเห็นชอบจากคณะกรรมการผู้ชำนาญการ ในรายงานการประเมินผลกระทบสิ่งแวดล้อม โครงการวางท่อส่งน้ำมันไปยังท่าอากาศยานสากลกรุงเทพฯ แห่งใหม่ (สุวรรณภูมิ) ตามหนังสือเลขที่ ทส 1009/6172 ลงวันที่ 15 มิถุนายน พ.ศ. 2547 โดยให้ปฏิบัติตามมาตรการป้องกันและแก้ไขผลกระทบสิ่งแวดล้อม และมาตรการติดตามตรวจสอบผลกระทบสิ่งแวดล้อม นั้น

บริษัท ขนส่งน้ำมันทางท่อ จำกัด ได้จัดทำรายงานผลการปฏิบัติตามมาตรการป้องกันและแก้ไขผลกระทบสิ่งแวดล้อม และมาตรการติดตามตรวจสอบผลกระทบสิ่งแวดล้อม โครงการวางท่อส่งน้ำมันไปยังท่าอากาศยานสากลกรุงเทพฯ แห่งใหม่ (สุวรรณภูมิ) ระยะดำเนินการ ระหว่างเดือนมกราคม ถึง มิถุนายน พ.ศ. 2566 แล้วเสร็จ รายละเอียดตามสิ่งที่ส่งมาด้วย จึงขอส่งรายงานให้กรมธุรกิจพลังงาน เพื่อพิจารณาและโปรดรวบรวมรายงานส่งให้สำนักงานนโยบายและแผนทรัพยากรธรรมชาติและสิ่งแวดล้อม สำหรับโครงการที่มีที่ตั้งอยู่ในเขตกรุงเทพมหานคร เพื่อให้เป็นไปตามที่กำหนดในพระราชบัญญัติส่งเสริมและรักษาคุณภาพสิ่งแวดล้อมแห่งชาติ (ฉบับที่ 2) พ.ศ. 2561 มาตราที่ 51/5 รายละเอียดตามอ้างถึง 1 และประกาศกระทรวงทรัพยากรธรรมชาติและสิ่งแวดล้อม เรื่อง หลักเกณฑ์และวิธีการจัดทำรายงานผลการปฏิบัติตามมาตรการที่กำหนดไว้ในรายงานการประเมินผลกระทบสิ่งแวดล้อมซึ่งผู้ดำเนินการ หรือผู้ขออนุญาตจะต้องจัดทำเมื่อได้รับอนุญาตให้ดำเนินโครงการหรือกิจการแล้ว พ.ศ. 2561 รายละเอียดตามอ้างถึง 2 ทั้งนี้ บริษัทได้มอบหมายให้นายภาสกร เพ็ญนาม ตำแหน่งหัวหน้างานตรวจแนวท่อ หมายเลขโทรศัพท์ 089-926-5709 Email [passakorn@bftpl.co.th](mailto:passakorn@bftpl.co.th) เป็นผู้ประสานในรายละเอียด ต่อไป

จึงเรียนมาเพื่อโปรดพิจารณา

ขอแสดงความนับถือ



กรรมการผู้จัดการ



โทรศัพท์ 02-574-6180 ต่อ 312

บริษัท ขนส่งน้ำมันทางท่อ จำกัด  
424 ถนนสุขุมวิท แขวงคลองเตย เขตคลองเตย กรุงเทพฯ 10210  
โทรศัพท์ 02-574-6180 โทรสาร 02-574-6101

FUEL PIPELINE TRANSPORTATION LIMITED  
424 Kositong Road, Khwaeng Donmuang, Khet Donmuang, Bangkok 10210  
Tel: 02-574 6180, 02-574 5555 Fax: 02-574 6101

"เดิมเคเบิลการส่งต่อพลังงานที่ยั่งยืน"

[www.fptl.co.th](http://www.fptl.co.th)



## ภาคผนวก ก-1

---

เอกสารแผนการปฏิบัติตามมาตรการด้านอาชีวอนามัยความปลอดภัย  
ประจำปี พ.ศ. 2566

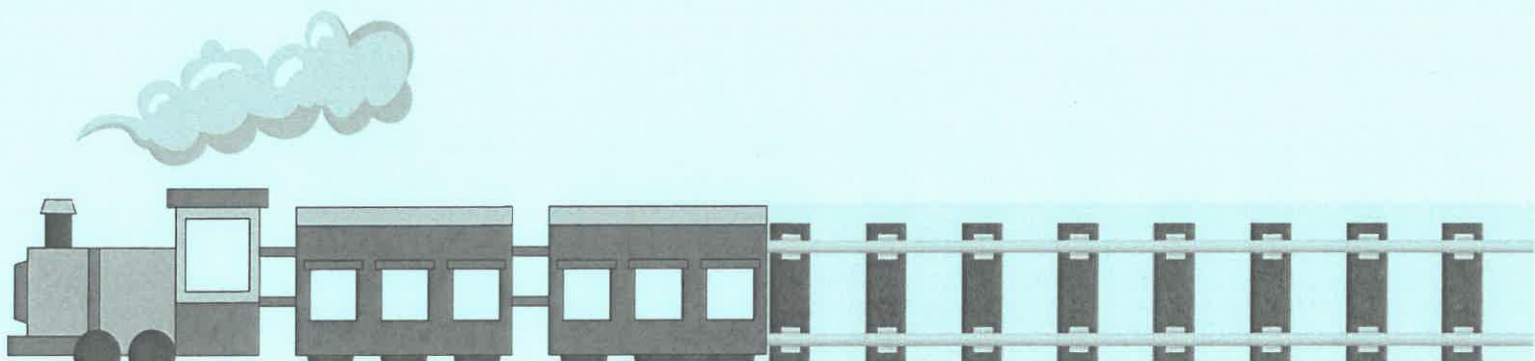



bfpf		บริษัท กรุงเทพมหานครเพื่อเพลิงทางท่อและโหลจติกส์ จำกัด												Document NO.																					
		แผนการดำเนินงานด้านความปลอดภัย อาชีวอนามัยและสภาพแวดล้อมในการทำงาน ประจำปี 2566												Revision																					
														Effective Date.																					
		ประจำปี 2565												หมายเหตุ																					
				ผู้รับผิดชอบ		เป้าหมาย		ความถี่				Jan		Feb		Mar		Apr		May		Jun		Jul		Aug		Sep		Oct		Nov		Dec	
												1M		2M		3M		4M		5M		6M		7M		8M		9M		10M		11M		12M	
1	การบริหารจัดการด้านความปลอดภัย อาชีวอนามัยและสภาพแวดล้อมในการทำงาน	หัวข้อ / รายละเอียด																																	
	การบริหารจัดการด้านความปลอดภัย	1.1 จัดทำแผนความปลอดภัยประจำปี				1 ครั้ง / ปี		100%		Safety Officer																									
		1.2 การจัดการเรื่องแจ้งคณะกรรมการความปลอดภัยฯ				กรณีศบวระ		100%		Safety Officer																									
		1.3 จัดทำนโยบายความปลอดภัยฯ				1 ครั้ง / ปี		100%		Safety Officer																									
		1.4 ปรับปรุงแผนฉุกเฉินให้เป็นปัจจุบัน (สอดคล้องตามสถานการณ์)				1 ครั้ง / ปี		100%		Safety Officer																									
		1.5 ประชุมคณะกรรมการความปลอดภัยฯ				1 ครั้ง / เดือน		100%		Safety committee																									
		1.6 การตรวจความปลอดภัยโดยคณะกรรมการความปลอดภัยฯ (Plant Tour)				1 ครั้ง / เดือน		100%		Safety committee																									
		1.7 การติดตามกฎหมายความปลอดภัยและข้อกำหนดที่เกี่ยวข้อง				1 ครั้ง / เดือน		100%		Safety Officer																									
		1.8 พบทบทวนเอกสารสิ่งกฏหมายความปลอดภัย				1 ครั้ง / ปี		100%		Safety Officer																									
		1.9 การตรวจสอบความปลอดภัยของอุปกรณ์ (กรณีผู้รับเหมาเข้าปฏิบัติงาน)				กรณีผู้รับเหมา		100%		Safety Officer																									
		1.10 สำรวจตรวจสอบการใช้ PPE ในแต่ละพื้นที่ (ใช้ถูกต้องปริมาณเพียงพอ)				1 ครั้ง / ปี		100%		Safety Officer																									
		1.11 จัดทำรายงานการสนทนาศูติเหตุความปลอดภัย ติดตามการแก้ไข				กรณีเกิดอุบัติเหตุ		100%		Safety Officer																									
		1.12 จัดทำคู่มือการจัดการความเข้าด้านความปลอดภัยฯ				1 ครั้ง / ปี		100%		Safety Officer																									
		1.13 พบทบทวนนโยบายปฏิบัติงานด้านความปลอดภัยฯ				1 ครั้ง / ปี		100%		Safety Officer																									
		1.14 พบทบทวนระดับความปลอดภัยฯ				1 ครั้ง / ปี		100%		Safety Officer																									
		1.15 พบทบทวนพร้อมด้านความปลอดภัยฯ				1 ครั้ง / ปี		100%		Safety Officer																									
		การบริหารจัดการด้านอาชีวอนามัย																																	
		1.16 ตรวจสุขภาพประจำปี				1 ครั้ง / ปี		100%		HR																									
		1.17 ตรวจสุขภาพตามปัจจัยเสี่ยงร่วมกับ HR				1 ครั้ง / ปี		พมกกลุ่มเสี่ยง		Safety + HR																									
		1.18 แจ้งผลการตรวจสุขภาพปัจจัยเสี่ยงเกี่ยวกับความผิดปกติ (แบบ จส.1)				1 ครั้ง / ปี		พมกกลุ่มเสี่ยง		Safety Officer																									
		การบริหารจัดการด้านสภาพแวดล้อมในการทำงาน																																	
		1.19 ตรวจวัดสารเคมีอันตราย (แก๊สมัน 100 % ของจุดตรวจสาร) gemäß FPD1, FPD2, FPD3, FPD5, FPD8				1 ครั้ง / ปี		100% ของพื้นที่ใช้สารเคมี		Safety Officer																									

bfpl		บริษัท กรุงเทพมหานครเพื่อเพลิงทางท่อและโอดีคคกส์ จำกัด													Document NO.		
		แผนการดำเนินงานด้านความปลอดภัย อาชีวอนามัยและสภาพแวดล้อมในการทำงาน ประจำปี 2566													Revision		
		ประจำปี 2565													Effective Date.		
หัวข้อ / รายละเอียด		ความถี่	เป้าหมาย	ผู้รับผิดชอบ	ประจําปี 2565												หมายเหตุ
					Jan	Feb	Mar	Apr	May	Jun	July	Aug	Sep	Oct	Nov	Dec	
<b>การบริหารจัดการด้านสภาพแวดล้อมในการทำงาน (ต่อ)</b>																	
1.20	ตรวจวัดความชื้น (เกณฑ์เกิน 100 % ของจุดตรวจสอบ) สถานี FPT01, FPT02, FPT03, FPT05, FPT08	1 ครั้ง / ปี	100% ของพื้นที่ที่มีลมรบกวน	Safety Officer													
1.21	ตรวจวัดเสียง (เกณฑ์เกิน 100 % ของจุดตรวจสอบ) สถานี FPT01, FPT02, FPT03, FPT05, FPT08	1 ครั้ง / ปี	100% ของพื้นที่ที่มีเสียงดัง	Safety Officer													
1.22	ตรวจวัดแสง (เกณฑ์เกิน 90 % ของจุดตรวจสอบ) สถานี FPT01, FPT02, FPT03, FPT05, FPT08	1 ครั้ง / ปี	100 % ของแต่ละลักษณะงาน	Safety Officer													
<b>การบริหารจัดการด้านสภาพแวดล้อมในการทำงานเกี่ยวกับเงิน</b>																	
1.23	ตรวจสอบความปลอดภัยกับเงิน (Over Head Crane) พื้นที่ FPT-01 (5 คัน)	1 ครั้ง / ปี	100%	Safety Officer													
1.24	ตรวจสอบความปลอดภัยกับเงิน (Over Head Crane) พื้นที่ FPT-02 (5 คัน)	1 ครั้ง / ปี	100%	Safety Officer													
1.25	ตรวจสอบความปลอดภัยกับเงิน พื้นที่ FPT-03 (3 คัน)	1 ครั้ง / ปี	100%	Safety Officer													
2	<b>การฝึกอบรมด้านความปลอดภัย อาชีวอนามัยและสภาพแวดล้อมในการทำงาน</b>																
2.1	ความปลอดภัยระดับบริหาร	1 ครั้ง / ปี	100% ของผู้บริหาร	Safety Officer													
2.2	ความปลอดภัยพนักงาน	1 ครั้ง / ปี	100% ของพนักงาน	Safety Officer													
2.3	ความปลอดภัย	1 ครั้ง / ปี	100%	Safety Officer													
2.4	คณะกรรมการความปลอดภัยฯ	1 ครั้ง / ปี	100% ของ คณะ	Safety Officer													
2.5	ผู้สั่งการดับเพลิง (Fire Commander)	1 ครั้ง / ปี	100%	Safety Officer													
2.6	อบรมดับเพลิงเบื้องต้น	2 ครั้ง / ปี	40%ของพนักงาน แต่ละแผนก	Safety + HR													
2.7	ดับเพลิงขั้นสูง (Advance Fire Fighting)	1ครั้ง / ปี	100%ของทั้งดับเพลิงบริษัท	Safety + HR													
2.8	ดับเพลิงประจำบริษัท (Fire man เลขา) อบรมช่วยกันกับ Terminal 1	1 ครั้ง / เดือน	80%ของทั้งดับเพลิงบริษัท	Safety + HR													
2.9	การปฐมพยาบาลเบื้องต้น และการปฐมพยาบาลเบื้องต้นและช่วยชีวิต CPR	1 ครั้ง / ปี	80%ของพนักงานที่เกี่ยวข้อง	Safety + HR													
2.10	ความปลอดภัยในการทำงานในหัตถ์สภาพ (เหล็กสูง ผู้ดูแลผู้ใช้ขยับเหล็ก, ผู้ควบคุมผู้ปฏิบัติงาน)	1 ครั้ง / ปี	80%ของพนักงานที่เกี่ยวข้อง	Safety + HR													
2.11	ความปลอดภัยในการทำงานในหัตถ์สภาพ (เหล็กสูงหัตถ์)	กรณีครบ 5 ปี	80%ของพนักงานที่เกี่ยวข้อง	Safety + HR													
2.12	อบรมการทำงานเกี่ยวกับเงิน	1 ครั้ง / ปี	80%ของพนักงานที่เกี่ยวข้อง	Safety + HR													
2.13	อบรมการทำงานเกี่ยวกับเงิน (เหล็กสูงหัตถ์)	กรณีครบ 2 ปี	80%ของพนักงานที่เกี่ยวข้อง	Safety + HR													
2.14	หลักสูตรความปลอดภัยในการทำงานเหล็กสูง	1 ครั้ง / ปี	80%ของพนักงานที่เกี่ยวข้อง	Safety + HR													



หัวข้อ / รายละเอียด		ผู้รับผิดชอบ	เป้าหมาย	ความถี่	ประจำปี 2565												หมายเหตุ
					Jan	Feb	Mar	Apr	May	Jun	July	Aug	Sep	Oct	Nov	Dec	
					1M	2M	3M	4M	5M	6M	7M	8M	9M	10M	11M	12M	
2	การฝึกอบรมด้านความปลอดภัย อาชีวอนามัยและสภาพแวดล้อมในการทำงาน																
2.15	อบรมป้องกันภัยพิบัติในสถานที่ทำงานเกี่ยวกับสารเคมีและSDS		80%ของพนักงานที่เกี่ยวข้อง	1ครั้ง / ปี													
2.16	ความปลอดภัยในการทำงานเกี่ยวกับสารเคมีอันตรายและการใช้อุปกรณ์ป้องกันอันตราย		100%ของพนักงานที่เกี่ยวข้อง	1ครั้ง / ปี													
2.17	จิตสำนึกด้านความปลอดภัยในการทำงาน		80%ของพนักงานที่เกี่ยวข้อง	1ครั้ง / ปี													
2.18	โครงการความปลอดภัยและสิ่งแวดล้อม		100%ของพนักงานที่เกี่ยวข้อง	1ครั้ง / ปี													
2.19	โปรแกรมความปลอดภัย		100%ของพนักงานที่เกี่ยวข้อง	กรณีพนักงานใหม่													
2.20	ความปลอดภัยสำหรับผู้รับเหมา		100%ของผู้รับเหมา	กรณีพนักงานใหม่													
3	การเตรียมความพร้อมด้านความปลอดภัย																
3.1	การประเมินความเสี่ยงด้านความปลอดภัย		100%ของพนักงานทั้งหมด	1 ครั้ง / ปี													
3.2	การฝึกอบรมพนักงาน		100%ของพนักงานทั้งหมด	1 ครั้ง / ปี													
3.3	การฝึกอบรมพนักงานเกี่ยวกับความปลอดภัย		100%ของพนักงานทั้งหมด	1 ครั้ง / เดือน													
3.4	การฝึกอบรมพนักงานเกี่ยวกับความปลอดภัย		100%ของพนักงานทั้งหมด	4ครั้ง / ปี													
3.5	การฝึกอบรมพนักงานเกี่ยวกับความปลอดภัย		100%ของพนักงานทั้งหมด	1 ครั้ง / ปี													
3.6	การฝึกอบรมพนักงานเกี่ยวกับความปลอดภัย		100%ของพนักงานทั้งหมด	1 ครั้ง / เดือน													
3.7	การฝึกอบรมพนักงานเกี่ยวกับความปลอดภัย		100%ของพนักงานทั้งหมด	1 ครั้ง / เดือน													
3.8	การฝึกอบรมพนักงานเกี่ยวกับความปลอดภัย		100%ของพนักงานทั้งหมด	1 ครั้ง / สัปดาห์													
3.9	การฝึกอบรมพนักงานเกี่ยวกับความปลอดภัย		100%ของพนักงานทั้งหมด	1 ครั้ง / ปี													
3.10	การฝึกอบรมพนักงานเกี่ยวกับความปลอดภัย		100%ของพนักงานทั้งหมด	1 ครั้ง / ปี													
3.11	การฝึกอบรมพนักงานเกี่ยวกับความปลอดภัย		100%ของพนักงานทั้งหมด	1 ครั้ง / ปี													
3.12	การฝึกอบรมพนักงานเกี่ยวกับความปลอดภัย		100%ของพนักงานทั้งหมด	1 ครั้ง / ปี													
3.13	การฝึกอบรมพนักงานเกี่ยวกับความปลอดภัย		100%ของพนักงานทั้งหมด	1 ครั้ง / ปี													
3.14	การฝึกอบรมพนักงานเกี่ยวกับความปลอดภัย		100%ของพนักงานทั้งหมด	1 ครั้ง / ปี													



หัวข้อ / รายละเอียด		ผู้รับผิดชอบ	เป้าหมาย	ความถี่	ประจำปี 2565												หมายเหตุ																																																																																																																																																																																																																																																																																																																																																																																																																																																																																																																																																																																																																																																																																																																																																																																																																																																																																																																																																																																																																																																																																																																																																																																																																																																																																																																																																													
					Jan	Feb	Mar	Apr	May	Jun	July	Aug	Sep	Oct	Nov	Dec																																																																																																																																																																																																																																																																																																																																																																																																																																																																																																																																																																																																																																																																																																																																																																																																																																																																																																																																																																																																																																																																																																																																																																																																																																																																																																																																																														
					1	2	3	4	5	6	7	8	9	10	11	12																																																																																																																																																																																																																																																																																																																																																																																																																																																																																																																																																																																																																																																																																																																																																																																																																																																																																																																																																																																																																																																																																																																																																																																																																																																																																																																																																														
หมวดสารเคมีและวัตถุอันตราย																																																																																																																																																																																																																																																																																																																																																																																																																																																																																																																																																																																																																																																																																																																																																																																																																																																																																																																																																																																																																																																																																																																																																																																																																																																																																																																																																																														</



## ภาคผนวก ข

---

เอกสารประกอบผลการปฏิบัติตามมาตรการป้องกันและ  
แก้ไขผลกระทบสิ่งแวดล้อม

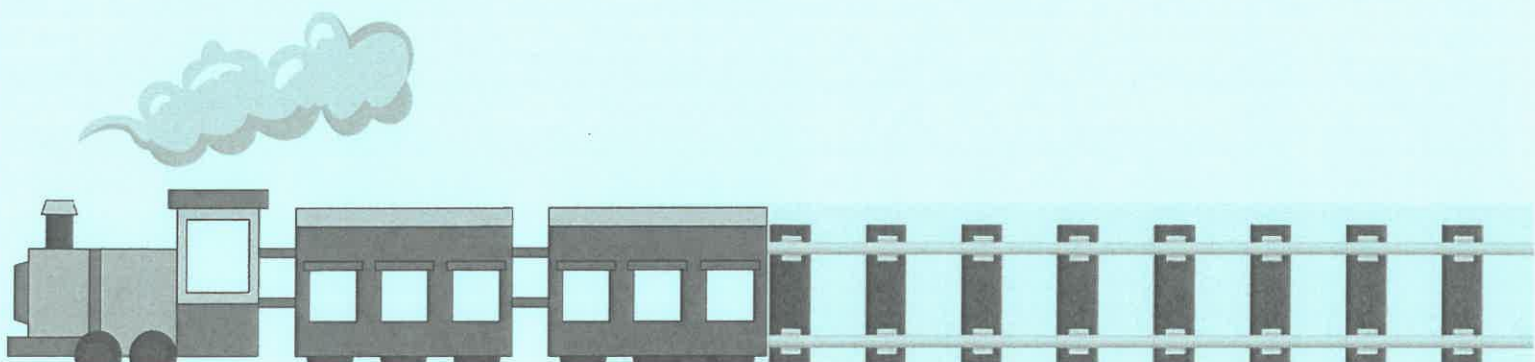



## ภาคผนวก ข-1

---

การอบรมพนักงานในด้านความปลอดภัยในการทำงาน การปฐมพยาบาล  
การช่วยชีวิต และการป้องกันและระงับ อัคคีภัย

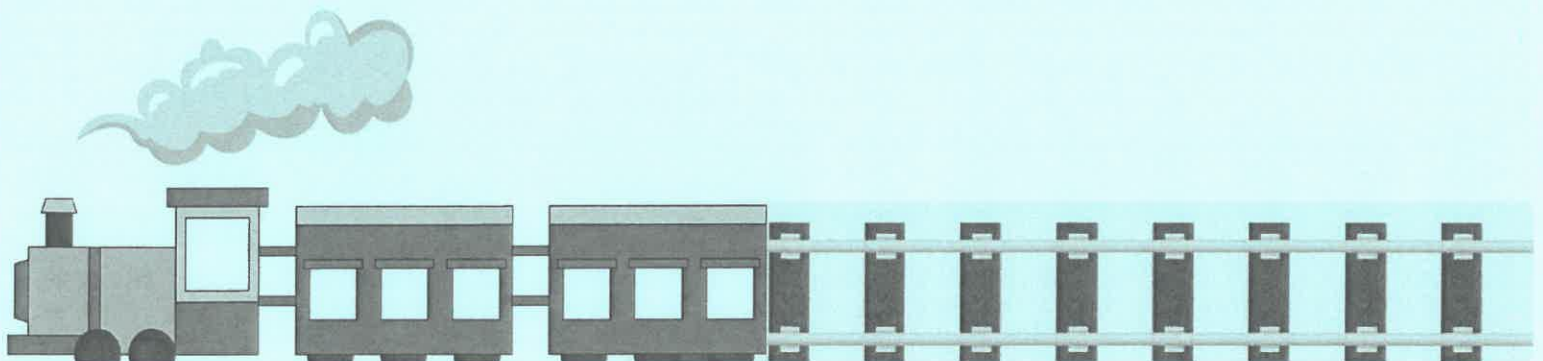





**แบบฟอร์มบันทึกการฝึกอบรม**

หน่วยงาน บริษัท กรุงเทพขนส่งเชื้อเพลิงทางท่อ และ โลจิสติกส์ จำกัด (BFPL)

วันที่ 3 กรกฎาคม 2566

ขั้นตอนการดำเนินงาน/วิธีปฏิบัติงาน อบรมการปฐมพยาบาลเบื้องต้น การ

ชื่อ - นามสกุล		รหัสพนักงาน	สังกัด / แผนก		
1					
2					
3					
4					
5					
6					
7					
8					
9					
10					
11					
12					
13					
14					
15					
16					
17					
18					
19					
20					
21					
22					
23					
24					
25					
26					
27					
28					
29					
30					
31					



## ภาคผนวก ข-2

---

มีการประสานงานกับโรงพยาบาลใกล้เคียงกรณีฉุกเฉิน

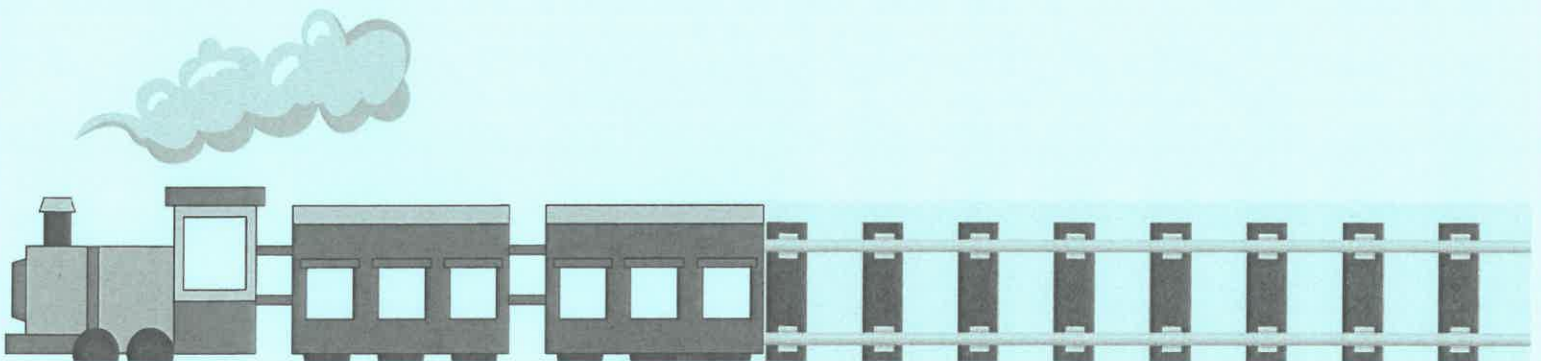



# หน่วยงานและเบอร์โทรศัพท์ติดต่อเมื่อเกิดเหตุฉุกเฉิน

ผู้ให้บริการ	ชื่อ-เบอร์โทร	ชื่อ-เบอร์โทร	ชื่อ-เบอร์โทร
1)คุณปกรณ์ บุตรี 2)คุณนพรัตน์ กระเป๋าทอง	081-817-4053 081-866-9026	แผนกคลังน้ำมันกรุงเทพ 1)คุณอดิเภา สังข์สุข 2)คุณกิตติวัฒน์ บุญศรี	สถานีดับเพลิง 1)เขตปทุมวัน 2)เขตลาดกระบัง
แผนกความปลอดภัย 1)คุณวินัย ชาวสำลี 2)คุณอินทพร ดิษฐไธยหลวง	064-292-6451 098-247-6045	แผนกซ่อมบำรุงวิศวกรรม 1)คุณปรีชากร บุญเลิศ 2)คุณพิชัย ไชยศรีพา 3)คุณสมรัฐ รุ่งเรือง 4)คุณธนาบัตร เทียนมัน	สถานีตำรวจ 1)ปทุมวัน 2)ลาดกระบัง
แผนกจัดส่งน้ำมันทางท่อ 1)คุณคงฤทธิ แก้วผลึก	083-226-6026	แผนกซ่อมบำรุงวิศวกรรม (ต่อ) 5)คุณธรรณฤทธิ์ พูลทอง 6)คุณเมธิกร รักดีทวี 7)คุณสหภาพ ศิริสุวรรณกุล	โรงพยาบาล 1)ศิรินคร 2)สมิติเวชศรีนครินทร์ 3)ศิริน
แผนกสำรวจแนวท่อ 1)คุณภาสกร เพิ่มนาม 2)คุณวิสุทธิ์ ทองคำ 3)คุณเลิศพงษ์ ผ่องจิต 4)คุณประวิทย์ เรืองจิรายุ	089-926-5709 095-792-2139 063-429-1494 086-149-3507	แผนกควบคุมคุณภาพน้ำมัน 1)คุณนิตพล พันธุ์ แผนกธุรการ 1)คุณสุกัญญา ศรีกุล	การรถไฟแห่งประเทศไทย 1690



## ภาคผนวก ข-3

---

เอกสารการสำรวจแนวท่อประจำวัน  
ระหว่างเดือนกรกฎาคม-ธันวาคม 2566

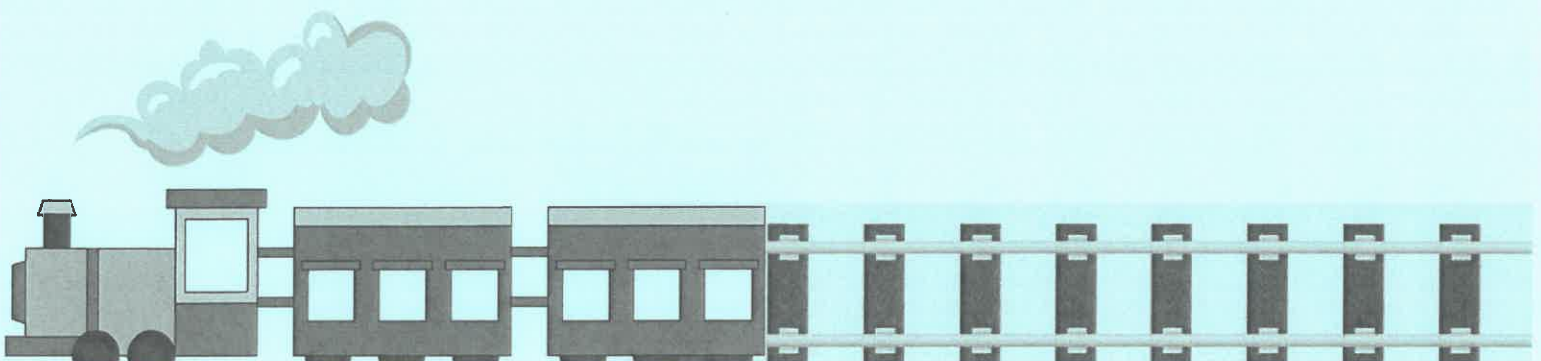







CONTRACTOR	<b>bfp</b> บริษัท กรุงเทพมหานครใต้ดินพลังงานทดแทนและโลจิสติกส์ จำกัด	สำรวจภูมิ ชื่องาน
	Bankok Fuel Pipeline & Logistics Company Limited (bfp)	DATE: 01-Jul-23
	Photo Report	

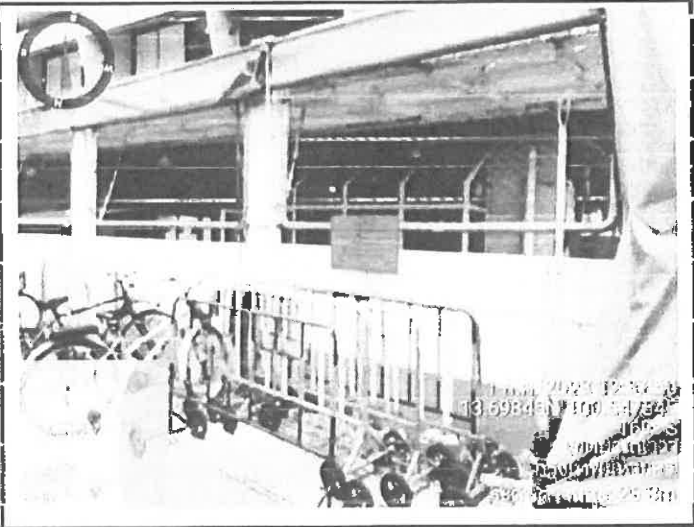
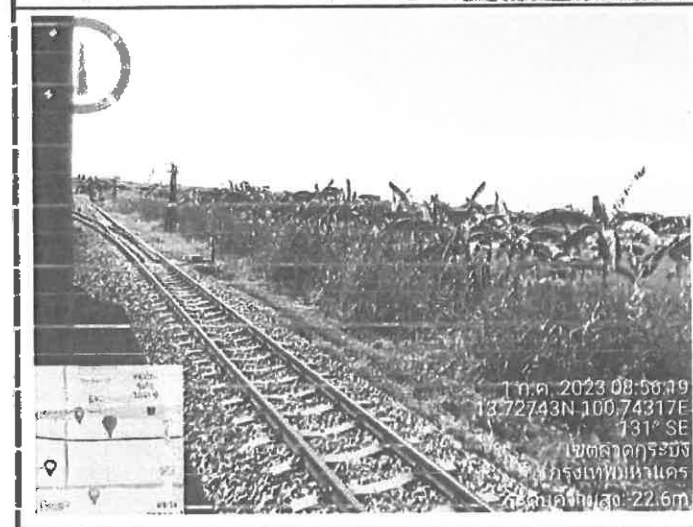
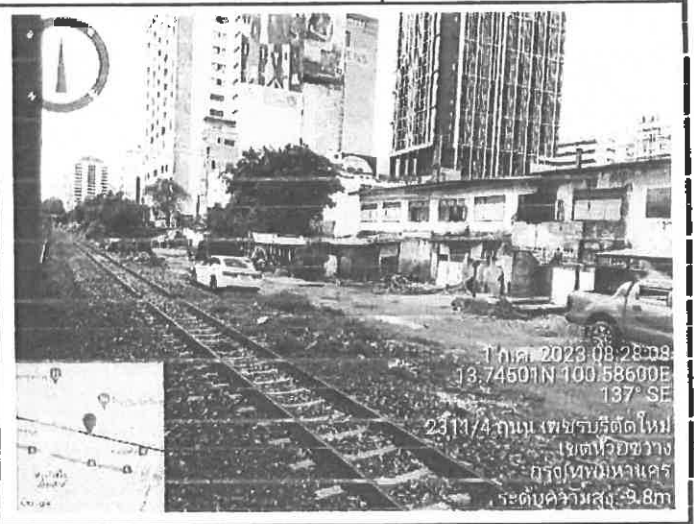



Phase : 1,3

DATE 3/07/2566

ช่วงเวลา	งาน	ตรวจ	สำรวจ	PM	ผลการตรวจ	วิธีการ			ท่อ / อุปกรณ์					ระยะทาง (กม.)	
						เดิน	ขั้วรถ	รถไฟ	P/L	CP	BV	V/J	อื่นๆ	เริ่ม	รวม
	BAFS / รั้วหัว / คลองหนองจอก														
08.25	คลองหนองจอก / VBSH204 / สน.เขตจตุจักร													242	-
08.46	ร.ร.จตุจักร / สถานีรถไฟจตุจักร													247	5
09.37	คลองจตุจักร / ร.ร.จตุจักร													250	3
09.52	คลองจตุจักร / สถานีรถไฟจตุจักร													252	2
10.08	VBSH205 / คลองจตุจักร													257	5
10.14	สถานีรถไฟจตุจักร / คลองจตุจักร													258	1
10.24	สถานีรถไฟจตุจักร / คลองจตุจักร													260	2
10.43	สถานีรถไฟจตุจักร / คลองจตุจักร													262	2
10.50	สถานีรถไฟจตุจักร / คลองจตุจักร													263	1
10.53	สถานีรถไฟจตุจักร / คลองจตุจักร													264	1
11.07	สถานีรถไฟจตุจักร / คลองจตุจักร													268	4
11.15	สถานีรถไฟจตุจักร / คลองจตุจักร													271	3
11.19	สถานีรถไฟจตุจักร / คลองจตุจักร													272	1
11.37	สถานีรถไฟจตุจักร / คลองจตุจักร													276	4
12.00	สถานีรถไฟจตุจักร / คลองจตุจักร													277	1
12.08	สถานีรถไฟจตุจักร / คลองจตุจักร													278	1
12.16	สถานีรถไฟจตุจักร / คลองจตุจักร													280	2
12.27	สถานีรถไฟจตุจักร / คลองจตุจักร													281	1
12.40	สถานีรถไฟจตุจักร / คลองจตุจักร													282	1
12.47	สถานีรถไฟจตุจักร / คลองจตุจักร													283	1
13.00	สถานีรถไฟจตุจักร / คลองจตุจักร													283	-
13.30	สถานีรถไฟจตุจักร / คลองจตุจักร													289	6
13.46	สถานีรถไฟจตุจักร / คลองจตุจักร													291	2
14.00	สถานีรถไฟจตุจักร / คลองจตุจักร													294	3
14.16	สถานีรถไฟจตุจักร / คลองจตุจักร													298	4
14.25	สถานีรถไฟจตุจักร / คลองจตุจักร													300	2
14.36	สถานีรถไฟจตุจักร / คลองจตุจักร													301	1
14.47	สถานีรถไฟจตุจักร / คลองจตุจักร													302	1
15.00	สถานีรถไฟจตุจักร / คลองจตุจักร													303	1
														รวม	61

07.00 น. - 15.00 น. : งานซ่อมบำรุงระบบไฟฟ้าและเครื่องจักรกล

CONTRACTOR	<b>bfpl</b> บริษัท กรุงเทพพลังงานสโตร์โลจิสติกส์ จำกัด	สำรวจภูมิ ปอณนพริ
	Ranknk Fuel Pipeline & Logistics Company Limited (bfpl)	DATE: 03-Jul-23
	Photo Report	







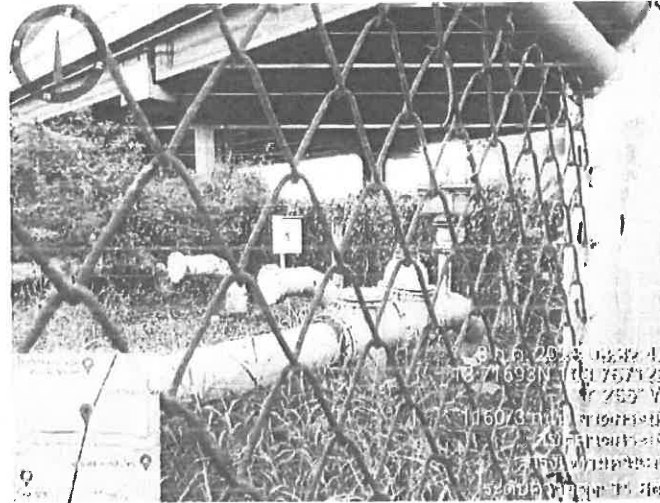







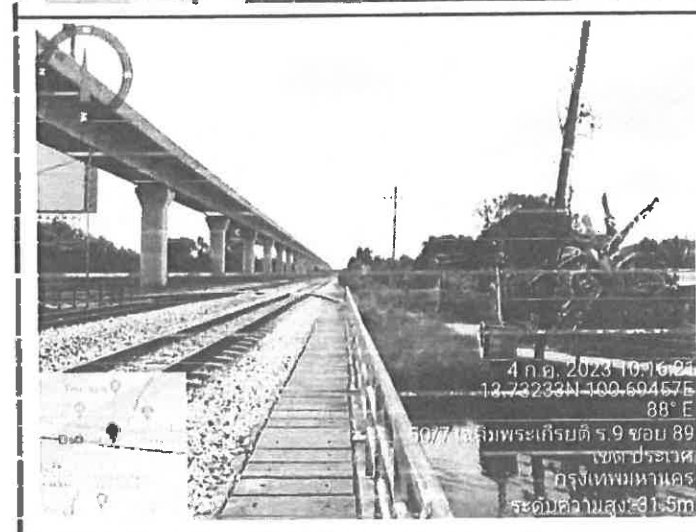

CONTRACTOR	<b>bfpl</b> บริษัท กรุงเทพปิปไลน์และโลจิสติกส์ จำกัด	สุวรรณภูมิ ป่องนรินทร์
	<b>Bankok Fuel Pipeline &amp; Logistics Company Limited (bfpl)</b>	DATE: 04-Jul-23
Photo Report		



DATE 05/07/1966

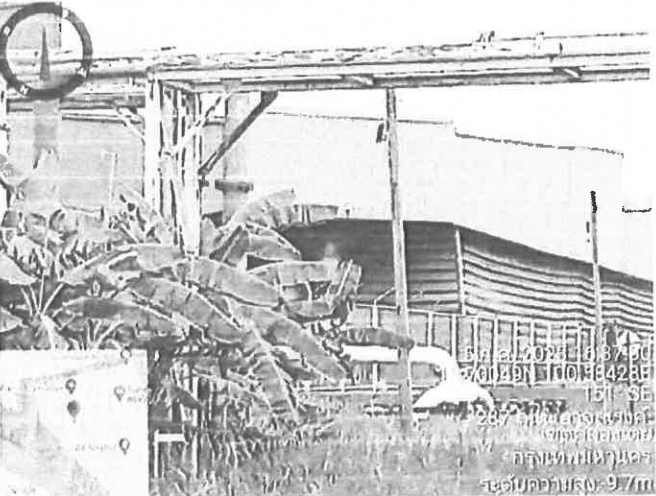

[illegible]



CONTRACTOR	<b>bfpl</b> บริษัท กรุงเทพทราฟิกันส์ จำกัด Bangkok Fuel Pipeline & Logistics Company Limited (bfpl)	สาธารณูปโภค กรุงเทพมหานคร
	<b>Photo Report</b>	DATE: 05-Jul-23
 <p>5 มิ.ย. 2023 16:54:24 13.6934444 100.7392333 452° SW 305 ม.โดย ขั้วสายเคเบิลไฟฟ้า รถบรรทุก 9 ตัน การขุด/ถมดิน/ถมทราย รถบรรทุก 9 ตัน</p>	 <p>5 มิ.ย. 2023 16:54:24 13.6934444 100.7392333 452° SW 305 ม.โดย ขั้วสายเคเบิลไฟฟ้า รถบรรทุก 9 ตัน การขุด/ถมดิน/ถมทราย รถบรรทุก 9 ตัน</p>	
 <p>5 มิ.ย. 2023 16:54:24 13.6934444 100.7392333 452° SW 305 ม.โดย ขั้วสายเคเบิลไฟฟ้า รถบรรทุก 9 ตัน การขุด/ถมดิน/ถมทราย รถบรรทุก 9 ตัน</p>	 <p>5 มิ.ย. 2023 16:54:24 13.6934444 100.7392333 452° SW 305 ม.โดย ขั้วสายเคเบิลไฟฟ้า รถบรรทุก 9 ตัน การขุด/ถมดิน/ถมทราย รถบรรทุก 9 ตัน</p>	



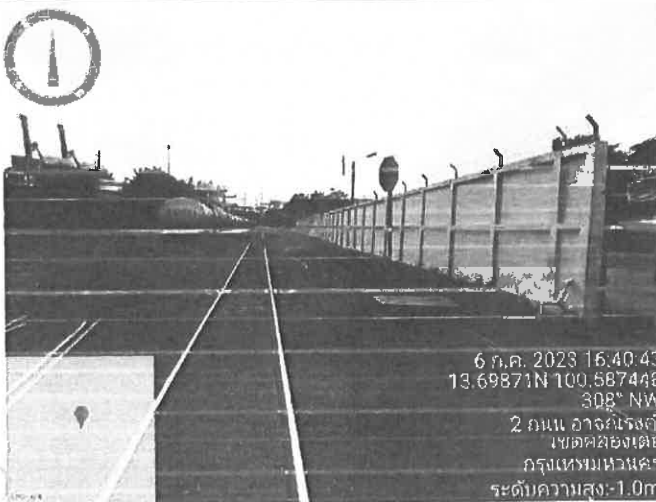
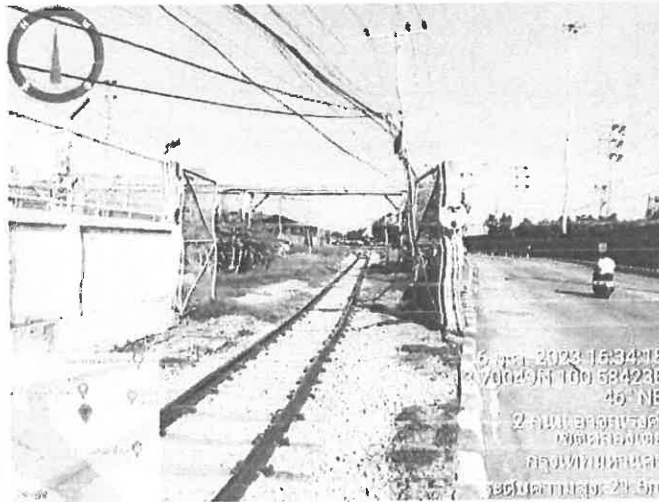

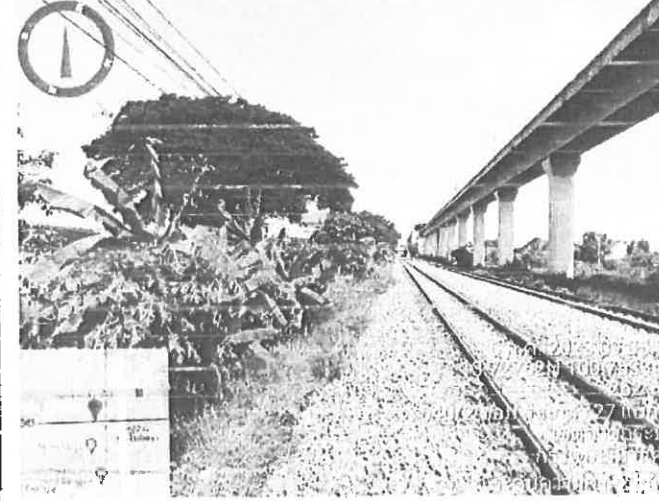





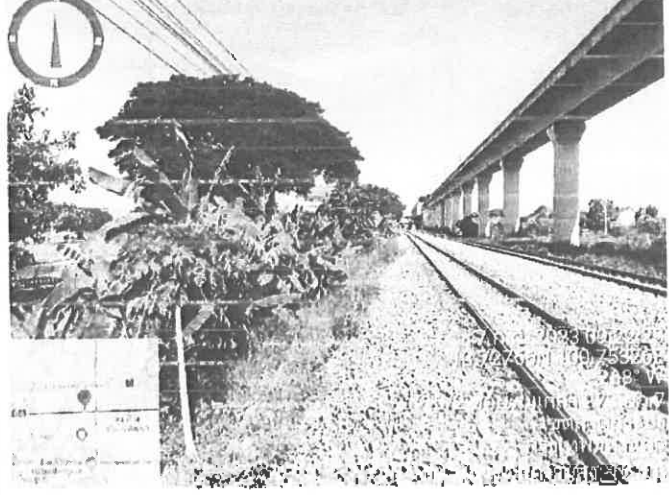

CONTRACTOR	<b>bfp</b> บริษัท กรุงเทพมหานครใต้พลังงานทดแทนและโลจิสติกส์ จำกัด	สุวรรตฤณี ชลธนนทรี
	<b>Rankok Fuel Pipeline &amp; Logistics Company Limited (bfp)</b>	DATE: 06-Jul-23
Photo Report		
 <p>6 ก.ค. 2023 16:40:43 13.69871N 100.58744E 308° NW 2 กม. อ่างทอง เขตคลองเตย กรุงเทพมหานคร ระดับความสูง: 1.0m</p>	 <p>6 ก.ค. 2023 16:44:18 13.70029N 100.58423E 46° NE 2 กม. อ่างทอง เขตคลองเตย กรุงเทพมหานคร ระดับความสูง: 2.0m</p>	
 <p>6 ก.ค. 2023 16:46:58 13.70613N 100.58095E 112° E 2 กม. อ่างทอง เขตคลองเตย กรุงเทพมหานคร ระดับความสูง: 1.0m</p>	 <p>6 ก.ค. 2023 16:47:27 13.70613N 100.58095E 112° E 2 กม. อ่างทอง เขตคลองเตย กรุงเทพมหานคร ระดับความสูง: 1.0m</p>	

๑/๕๐๐๐๐/๑๖๓๐๖๖๖๖. Phase. 1, 3 ๑/๕๐๐๐๖๖๖๖/๑๖๓๐๖๖๖๖



<b>CONTRACTOR</b>	<b>bfpl</b> บริษัท กรุงเทพมหานครพลังงานปิโตรเลียมและโลจิสติกส์ จำกัด	<b>สำรวจภูมิ ชลชนนทรี</b>
	<b>Bankok Fuel Pipeline &amp; Logistics Company Limited (bfpl)</b> <b>Photo Report</b>	<b>DATE: 07-Jul-23</b>
 <p>7 ก.ค. 2023 17:10:23  13.69260N 100.59033E  182° S  16 กิโลเมตร 62 เมตร 27  กรุงเทพมหานคร  ระดับความสูง 25.40m</p>	 <p>7 ก.ค. 2023 17:26:14  13.75944N 100.54890E  126° SE  670/6 ถนน เพชรบุรี  เขตราชเทวี  กรุงเทพมหานคร  ระดับความสูง 19.3m</p>	
 <p>7 ก.ค. 2023 17:11:07  13.74614N 100.58978E  97° E  กรุงเทพมหานคร  ระดับความสูง 25.71m</p>	 <p>7 ก.ค. 2023 17:11:07  13.74614N 100.58978E  97° E  กรุงเทพมหานคร  ระดับความสูง 25.71m</p>	

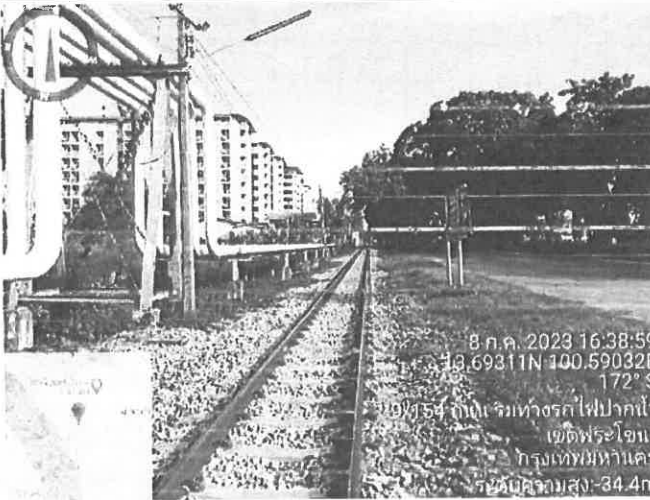

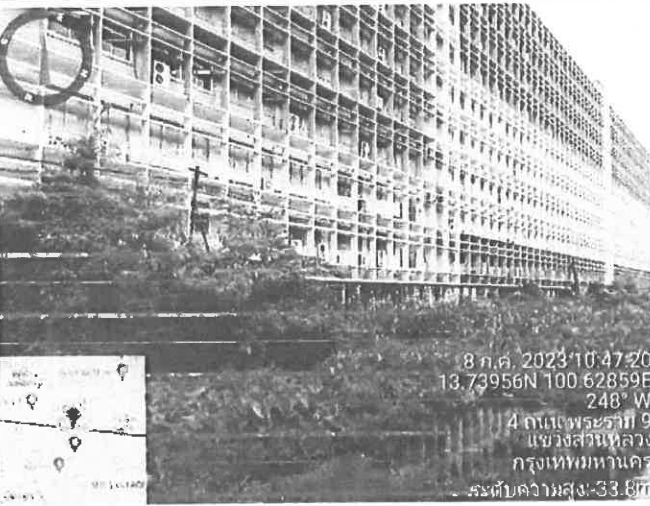
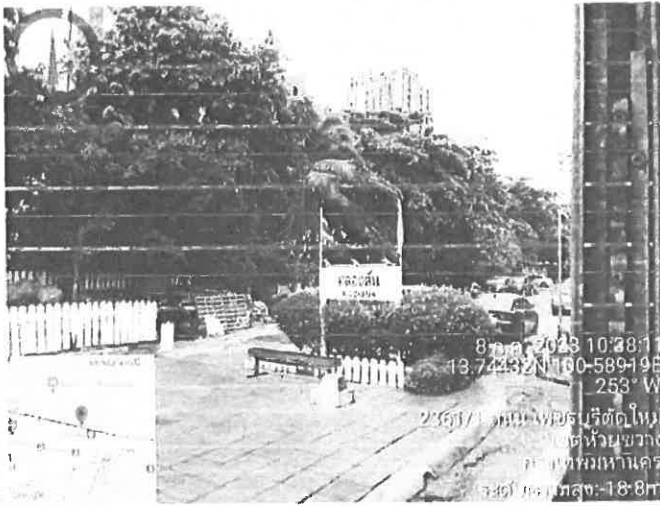



CONTRACTOR	<b>bfol</b> บริษัท กรุงเทพมหานครเชื้อเพลิงปิโตรเลียมและโลจิสติกส์ จำกัด	สำรวจภูมิ ชื่องาน
	<b>Bankok Fuel Pipeline &amp; Logistics Company Limited (bfol)</b>	DATE: 08-Jul-23
Photo Report		
 <p>8 ก.ค. 2023 16:38:59 13.69311N 100.59032E 172° S ปี 55 ปีใหม่ เจริญท่ารถไฟฟ้าภาคนี้ เขตพระโขนง กรุงเทพมหานคร ระดับความสูง:-34.4m</p>	 <p>8 ก.ค. 2023 15:21:18 13.71412N 100.55414E 41° NE 25 มวย พระยาประติพัทธ์รณาล เขตคลองเตย กรุงเทพมหานคร ระดับความสูง:-20.8m</p>	
 <p>8 ก.ค. 2023 10:47:20 13.73956N 100.62859E 248° W 4 ถนนพระราม 9 แขวงสวนหลวง กรุงเทพมหานคร ระดับความสูง:-33.8m</p>	 <p>8 ก.ค. 2023 10:38:11 13.74432N 100.58919E 253° W วชิราวุธ / ถนน-พชรบุรีตัดใหม่ เขตห้วยขวาง กรุงเทพมหานคร ระดับความสูง:-18.8m</p>	



Phase : 1,3 DATE 10/07/2566

ช่วงเวลา	งาน	ตรวจ	สำรวจ	PM	ผลการ ตรวจ	วิธีการ			ท่อ / อุปกรณ์				ระยะทาง (กม.)	
						เดิน	ขับรถ	รถไฟ	P/L	CP	SV	VJ	ป้าย	เริ่ม
-	SAFS / ซักฟ้าง / คัดลอกแบบรูปถ่าย	-	-	-	-	-	-	-	-	-	-	-	-	-
09.44	คลองนาคร/VB#7204 / ชนง.เขตลาดกระบัง	/	/	/	-	/	-	-	/	-	-	/	006	-
10.10	ร.วัดลาดกระบัง / สถานีรถไฟลาดกระบัง	/	/	/	-	/	-	-	/	-	-	/	011	5
10.22	คลองทองคันนุ / ร.วัดสังฆราชา	/	/	/	-	/	-	-	/	-	-	/	014	3
10.55	คลองหนึง / วัดตามบุญ / วัดกุฎีแม่จันทร์	/	/	/	-	/	-	-	/	-	-	/	016	2
11.25	VB#7203 / คลองบ้านทับช้างนาบ	/	/	/	-	/	-	-	/	-	-	/	029	4
11.35	สถานีรถไฟบ้านทับช้าง / คลองบ้านทับช้างนาบ	/	/	/	-	/	-	-	/	-	-	/	022	2
11.48	หมู่บ้านโคกส้มทราย / คลองบ้านทับช้างนาบ	/	/	/	-	/	-	-	/	-	-	/	024	2
12.10	สนามเบสบอลบ้าน / เขตหนองจอก	/	/	/	-	/	-	-	/	-	-	/	026	2
12.18	พัฒนาการ / หมู่บ้านใหม่หนองจอก	/	/	/	-	/	-	-	/	-	-	/	027	1
12.25	ร.หัวหมาก / เขตรับผิดชอบ	/	/	/	-	/	-	-	/	-	-	/	028	1
12.38	สถานีรถไฟหัวหมาก / น.เกษมสันติ	/	/	/	-	/	-	-	/	-	-	/	032	4
12.46	ถนนคลองตัน / คลองจระ	/	/	/	-	/	-	-	/	-	-	/	034	2
12.52	โรงไฟฟ้า / นาสง	/	/	/	-	/	-	-	/	-	-	/	036	2
13.05	ชุมชนห้วยทราย / VB#7202	/	/	/	-	/	-	-	/	-	-	/	040	4
13.15	สถานีรถไฟคลองตัน / ซอยสุขุมวิท	/	/	/	-	/	-	-	/	-	-	/	041	1
13.25	ถนน RCA / วัดสุทธาวาส	/	/	/	-	/	-	-	/	-	-	/	042	1
13.35	โคริยะ / เขตจตุจักร	/	/	/	-	/	-	-	/	-	-	/	043	1
13.45	รวมถนนรถไฟ / ถนนวิภาวดีรังสิต	/	/	/	-	/	-	-	/	-	-	/	045	2
13.50	BPL-07 / โรงงานถลุงเหล็ก	/	/	/	-	/	-	-	/	-	-	/	046	1
13.55	โรงงานปูนซีเมนต์	/	/	/	-	/	-	-	/	-	-	/	047	1
14.08	BV#7 / คลองแสนแสบ / ใต้ทางด่วนสุขุมวิท	/	/	/	-	/	-	-	/	-	-	/	-	-
14.52	ถนนเชื่อมเหล็ก / สถานีบีบี	/	/	/	-	/	-	-	/	-	-	/	052	5
15.15	BPL - 02 / ถนนพหลโยธิน	/	/	/	-	/	-	-	/	-	-	/	054	2
15.30	วัดชัยวัฒน / คลังน้ำเย็น CALTEX	/	/	/	-	/	-	-	/	-	-	/	056	2
15.43	อาคารผลิตเหล็ก/เหล็กหล่อ/เหล็กหล่อ/เหล็กหล่อ/เหล็กหล่อ	/	/	/	-	/	-	-	/	-	-	/	061	3
15.55	ถนนสายหลัก / ท่าเรือ	/	/	/	-	/	-	-	/	-	-	/	063	2
16.05	BV#3 / คลองจระไน / BV#2	/	/	/	-	/	-	-	/	-	-	/	065	2
16.20	คลัง ปท. พระโขนง	/	/	/	-	/	-	-	/	-	-	/	066	1
16.45	ร.พระโขนง/วัดราษฎร์ / คลองจระไน/คลองจระไน	/	/	/	-	/	-	-	/	-	-	/	067	1
													รวม	59

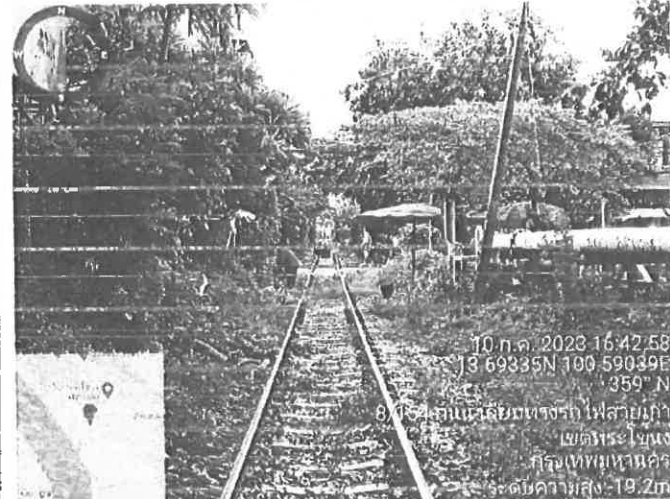

- ตรวจ/สำรวจ Phase 1, 3 ไม่มีการก่อกรร 67 กม. รวม 11 กม. 67 กม.

CONTRACTOR	bfp บริษัท กรุงเทพมหานครและโลจิสติกส์ จำกัด	สำรวจภูมิ ชลประทาน
	Bankok Fuel Pipeline & Logistics Company Limited (bfp)	DATE: 10-Jul-23
Photo Report		
 <p>10 ก.ค. 2023 09:44:25 13.72388N 100.75986E 20° N 1-3 ภาย ลาดทาง 9/7 เขตคลองสามวา กรุงเทพมหานคร ระดับความสูง: 2.70m</p>	 <p>10 ก.ค. 2023 10:11:00 13.72388N 100.75986E 20° N 1-3 ภาย ลาดทาง 9/7 เขตคลองสามวา กรุงเทพมหานคร ระดับความสูง: 2.70m</p>	
 <p>10 ก.ค. 2023 13:57:30 13.75223N 100.59373E 20° N 670/18 ถนนพหลโยธิน เขตคลองสามวา กรุงเทพมหานคร ระดับความสูง: 18.8m</p>	 <p>10 ก.ค. 2023 16:42:58 13.69335N 100.59039E 359° N 8/15 ถนนลาดพร้าว เขตคลองสามวา กรุงเทพมหานคร ระดับความสูง: 19.2m</p>	







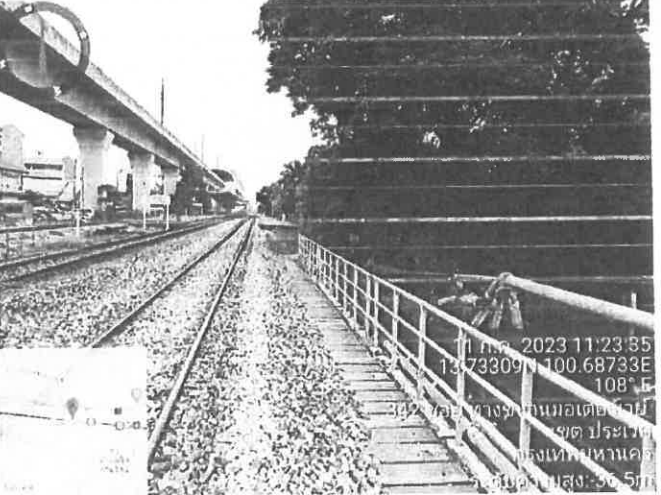
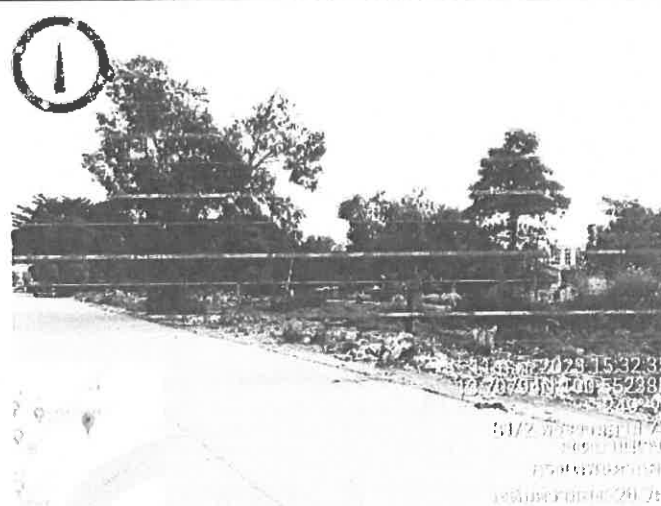
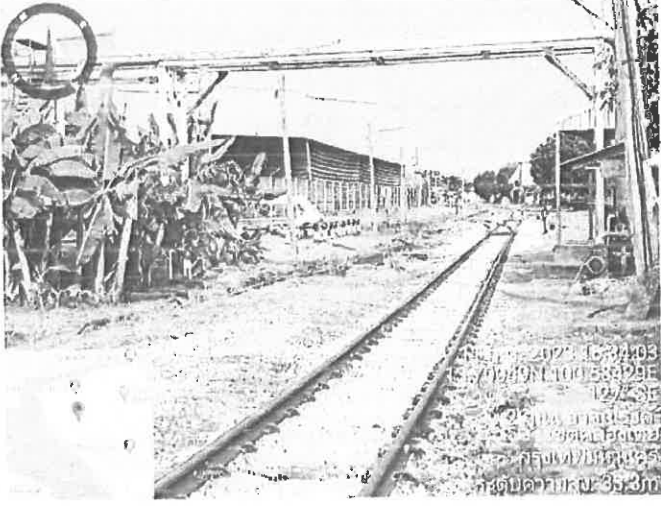



DATE 11 / 07 / 2000

7.  $\frac{1}{2} \times \frac{1}{3} = \frac{1}{6}$

CONTRACTOR	<b>bfpl</b> บริษัท กรุงเทพพลังงานสื่งเคือเพอติงทางท่อและโลจิสติกส์ จำกัด	สำรวจภูมิ ช่งนนทรี
	<b>Bangkok Fuel Pipeline &amp; Logistics Company Limited (bfpl)</b> <b>Photo Report</b>	DATE: 11-Jul-23
 <p>           11 ก.ค. 2023 09:34:05            13.72237N 100.75927E            226° SW            1 ถนน ลาดกระบัง            เขต ลาดกระบัง            กรุงเทพมหานคร            ระดับความสูง: 24.5m         </p>	 <p>           11 ก.ค. 2023 11:23:35            13.73309N 100.68733E            108° E            392/7001 ทางรถไฟแนวตะวันออก            เขต ปทุมธานี            กรุงเทพมหานคร            ระดับความสูง: 30.5m         </p>	
 <p>           11 ก.ค. 2023 15:32:35            13.73309N 100.68733E            108° E            392/7001 ทางรถไฟแนวตะวันออก            เขต ปทุมธานี            กรุงเทพมหานคร            ระดับความสูง: 30.5m         </p>	 <p>           11 ก.ค. 2023 15:32:35            13.73309N 100.68733E            108° E            392/7001 ทางรถไฟแนวตะวันออก            เขต ปทุมธานี            กรุงเทพมหานคร            ระดับความสูง: 30.5m         </p>	



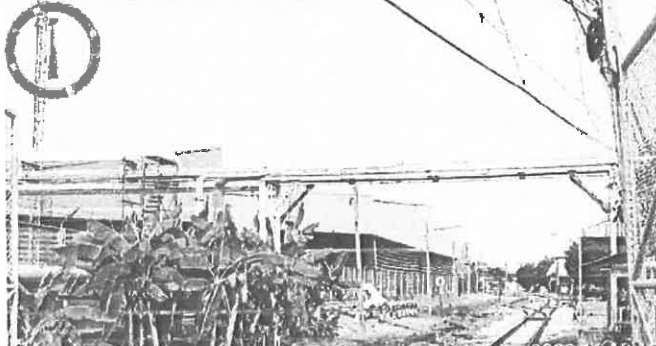

CONTRACTOR	<b>bfpl</b> บริษัท กรุงเทพมหานครสโกลเพริงพาสทและโลจิสติกส์ จำกัด Bangkok Fuel Pipeline & Logistics Company Limited (bfpl)	สำรวจภูมิ ป่องหนศรี
	Photo Report	DATE: 12-Jul-23
 <div data-bbox="137 705 295 862">  </div> <div data-bbox="582 705 798 862"> <p>12 Jul 2023 08:12:27            13.71705N 100.75703E            118° S            เขตคลองเตย            กรุงเทพมหานคร            ระดับความสูง: 22.7m</p> </div>	 <div data-bbox="829 705 981 862">  </div> <div data-bbox="1268 705 1487 862"> <p>12 Jul 2023 12:30:47            13.74745N 100.57592E            128° SE            4 ถนนพหลโยธิน            เขตคลองเตย            กรุงเทพมหานคร            ระดับความสูง: 19.9m</p> </div>	
 <div data-bbox="137 1220 295 1377">  </div> <div data-bbox="582 1220 798 1377"> <p>12 Jul 2023 15:20:22            13.70571N 100.55087E            93° NW            123/31 ถนนพหลโยธิน 3            เขตคลองเตย            กรุงเทพมหานคร            ระดับความสูง: 22.9m</p> </div>	 <div data-bbox="829 1220 981 1377">  </div> <div data-bbox="1268 1220 1487 1377"> <p>12 Jul 2023 16:10:12            13.71167N 100.58430E            118° SE            ถนนพหลโยธิน            เขตคลองเตย            กรุงเทพมหานคร            ระดับความสูง: 23.9m</p> </div>	

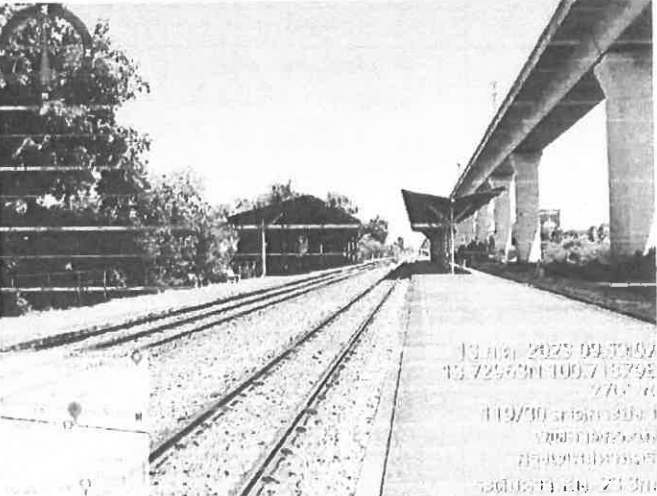
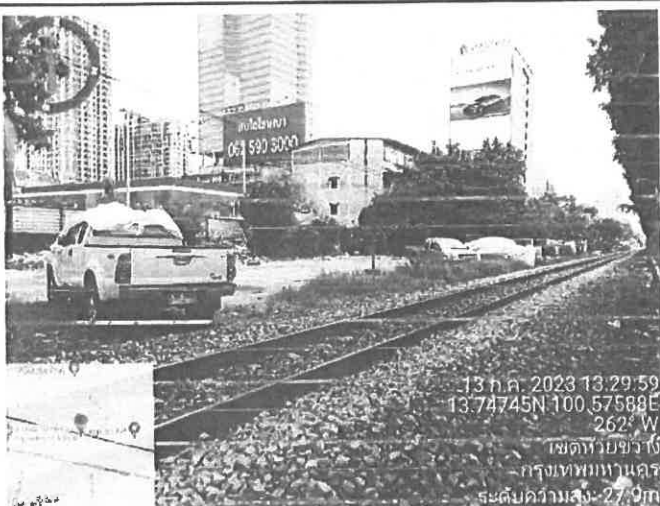
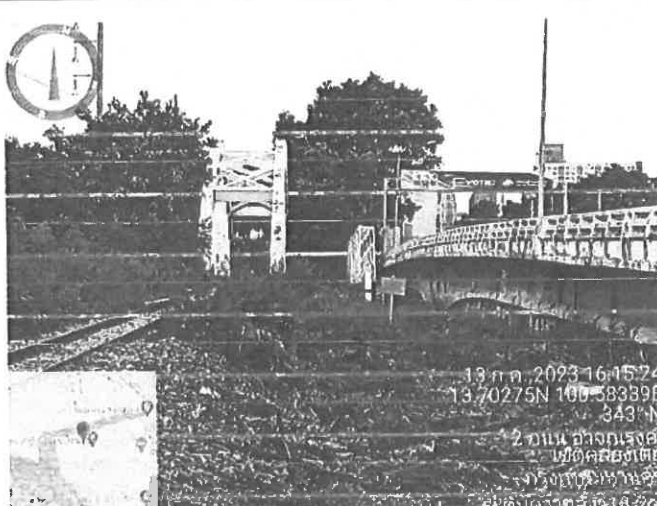

CONTRACTOR	bfpl บริษัท กรุงเทพพาณิชย์โลจิสติกส์ จำกัด	สุวรรณภูมิ ชลบุรี
	Bankok Fuel Pipeline & Logistics Company Limited (bfpl)	DATE: 13-Jul-23
	Photo Report	

 <p>13 ก.ค. 2023 12:25 13.72232N 100.71879E 225° W 1 ถนนลาดกระบัง เขตลาดกระบัง กรุงเทพมหานคร ระดับความสูง: 22.2m</p>	 <p>13 ก.ค. 2023 09:38:07 13.72560N 100.71879E 274° W 119/30 ถนนลาดกระบัง 1 เขตลาดกระบัง กรุงเทพมหานคร ระดับความสูง: 21.3m</p>
 <p>13 ก.ค. 2023 13:29:59 13.74745N 100.57588E 262° W เขตทวีวัฒนา กรุงเทพมหานคร ระดับความสูง: 27.0m</p>	 <p>13 ก.ค. 2023 16:15:24 13.70275N 100.58389E 343° N 2 ถนนลาดกระบัง เขตคลองเตย กรุงเทพมหานคร ระดับความสูง: 18.2m</p>



Phase : 1,3





DATE 14/07/2566

ช่วงเวลา	งาน	ตรวจ	สำรวจ	PM	ผลการตรวจ	วิธีการ			ข้อ / อุปกรณ์						ระยะทาง (กม.)	
						เดิน	จิบรถ	รถไฟ	P/L	CP	BV	VJ	ป้าย	เริ่ม	รวม	
สถานที่																
-	BAFS / วัดหัวไร่ / คลองหนองงูเห่า	-	-	-	-	-	-	-	-	-	-	-	-	-	-	
09.45	คลองนอก/VB#7204 / ต้นมะม่วงแถวบึง	/	/	/	-	/	/	-	-	/	/	-	/	636	-	
11.23	รว.วัดลาดกระบัง / สถานีรถไฟลาดกระบัง	/	/	/	-	-	/	-	-	-	-	-	/	649	19	
11.41	คลองคลองบ้านใหม่ / รว.วัดสิงห์ราชม	/	/	/	-	-	/	-	-	-	-	-	/	652	3	
12.00	คลองหนึ่ง / วัดบ้านบุญ / วัดกุหลาบมอญ	/	/	/	-	-	/	-	-	-	-	-	/	653	1	
12.31	VB#7203 / คลองบ้านใหม่ข้างบึง	/	/	/	-	-	/	/	-	-	-	-	/	658	5	
12.45	สถานีรถไฟบ้านใหม่ / คลองบ้านใหม่ข้างบึง	/	/	/	-	-	/	-	-	-	-	-	/	660	2	
13.00	หมู่บ้านโคกหินทราย / คลองบ้านใหม่ / บึง	/	/	/	-	-	/	-	-	-	-	-	/	663	3	
13.20	ถนนแยกเมืองเก่า / พัฒนาการ	/	/	/	-	-	/	-	-	-	-	-	/	665	2	
13.30	หมู่บ้านโคกหินทราย / รว.วัดลาด	/	/	/	-	-	/	-	-	-	-	-	/	667	2	
13.45	แยกศรีนครินทร์ / สถานีรถไฟหัวหมาก	/	/	/	-	-	/	-	-	-	-	-	/	671	4	
13.50	หมู่บ้านโคกหิน / ต้นมะม่วง	/	/	/	-	-	/	-	-	-	-	-	/	672	1	
13.59	คลองกระบัง / โรงเรียนฟ้า นาค	/	/	/	-	-	/	-	-	-	-	-	/	675	3	
14.06	ชุมชนเกษตรกรรม / VB#7202	/	/	/	-	-	/	/	-	-	-	-	/	679	4	
14.32	สถานีรถไฟคลอง / ขอบคูน้ำ	/	/	/	-	-	/	-	-	-	-	-	/	680	1	
14.37	ถนน RCA / วัดคูขี้ขาว	/	/	/	-	-	/	-	-	-	-	-	/	681	1	
14.40	โคก / แยกโคกหิน	/	/	/	-	-	/	-	-	-	-	-	/	682	1	
15.00	ร.ร.ดอนบอสโก / ถนนโคกหิน	/	/	/	-	-	/	-	-	-	-	-	/	685	3	
15.10	BFPL-07 โรงงานเหล็ก	/	/	/	-	-	/	-	-	-	-	-	/	686	1	
15.15	โรงงานเหล็ก	/	/	/	-	-	/	-	-	-	-	-	/	687	1	
-	BV#7 / คลองแสนแสบ / ใต้ทางด่วนสุขุมวิท	-	-	-	-	-	-	-	-	-	-	-	-	-	-	
15.57	ถนนเชื่อม / สถานี	/	/	/	-	-	/	-	-	-	-	-	/	692	5	
16.05	BFPL - 02 / ขอบคูน้ำ	/	/	/	-	-	/	-	-	-	-	-	/	694	2	
16.14	วัดช่อง / สถานี CALTEX	/	/	/	-	-	/	-	-	-	-	-	/	695	1	
16.25	อาคารฝึกกอง / กองพัน	/	-	/	-	-	/	-	-	-	-	-	/	698	3	
16.35	ถนนวัด / หน้า	/	/	/	-	-	/	-	-	-	-	-	/	700	2	
16.46	BV#3 / คลอง / BV#2	/	/	/	-	-	/	/	-	-	-	-	/	703	3	
17.00	คอก ปศุ. ไร่	/	/	/	-	-	/	-	-	-	-	-	/	704	1	
17.15	ร.ร.ระยอง / คลอง / คลองบางจาก	/	/	/	-	-	/	-	-	-	-	-	/	705	1	
												รวม		75		

14. 6044 ระยะเปลี่ยนปีนทางรางรถไฟ

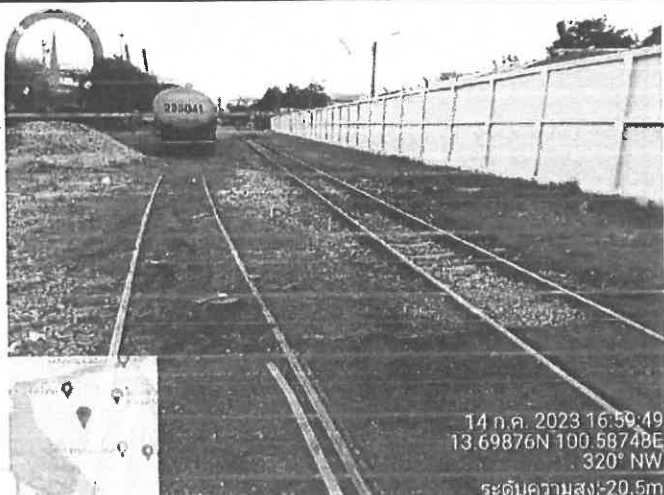
- บันทึกการปฏิบัติงานของเจ้าหน้าที่ / บันทึกการปฏิบัติงานของเจ้าหน้าที่ / บันทึกการปฏิบัติงานของเจ้าหน้าที่
- สถานีรถไฟ / สถานีรถไฟ / สถานีรถไฟ
- สถานีรถไฟ / สถานีรถไฟ / สถานีรถไฟ

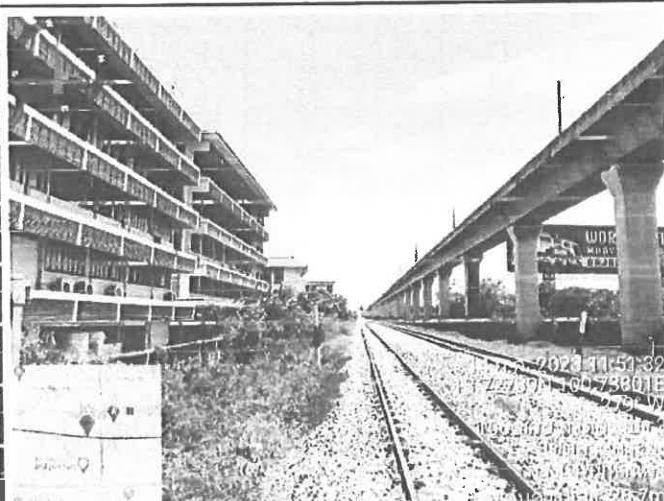

CONTRACTOR	bfpl บริษัท กรุงเทพทราฟิควิสาหกิจ จำกัด Bankok Fuel Pipeline & Logistics Company Limited (bfpl)	สุวรรณภูมิ ปทุมธานี
	Photo Report	DATE: 14-Jul-23
 <p>14 ก.ค. 2023 16:59:49 13.69876N 100.58748E 320° NW ระดับความสูง: 20.5m</p>	 <p>14 ก.ค. 2023 14:04:13 13.69851N 100.54758E 186° E ถนนพหลโยธิน กม. 3 เขตยานนาวา กรุงเทพมหานคร 5 ระดับความสูง: 27.3m</p>	
 <p>2023 11:51:32 13.70116N 100.73801E 100° W ระดับความสูง: 25.7m</p>	 <p>14 ก.ค. 2023 11:51:32 13.72569N 100.73801E 100° W 9/1 ซอย คลอง เขตคลองเตย กรุงเทพมหานคร 5 ระดับความสูง: 25.7m</p>	











Phase : 1,3					DATE 15/07/2566										
ช่วงเวลา	งาน	ตรวจ	สำรวจ	PM	ผลการตรวจ	วิธีการ			ข้อ / อุปกรณ์					ระยะทาง (กม.)	
						เดิน	ขี่รถ	รถไฟ	PL	CP	BV	WJ	ป้าย	เริ่ม	รวม
	สถานที่														
09.30	bfpl-07 ใช้งานหลักกะสั้น				/	/	/	-	-	/	-	-	/	791	-
10.30	ร.ร.ดอนบอสโก / ถนนฉัตรโกศล				/	-	-	/	-	/	-	-	/	4	-
11	โคกขี้เหล็ก / บก.อ.โคกขี้เหล็ก				/	-	-	/	-	/	-	-	/	4	-
4	ถนน RCA / วิทยาลัยการรวม				/	-	-	/	-	/	-	-	/	4	-
4	สถานีรถไฟคลองเตย / ซอยสุขุมวิท				/	-	-	/	-	/	-	-	/	4	-
4	ชุมชนพระพรหม / VCH7202				/	-	-	/	-	/	-	-	/	4	-
4	รถไฟฟ้ามหานคร				/	-	-	/	-	/	-	-	/	4	-
4	สนามหลวง / กก.อ.อ.อ.				/	-	-	/	-	/	-	-	/	4	-
4	สถานีรถไฟหัวหมาก / ม.เกษตรศาสตร์				/	-	-	/	-	/	-	-	/	4	-
4	ร.ร.หัวหมาก / แขวงสีนวล				/	-	-	/	-	/	-	-	/	4	-
4	พัฒนาการ / วิทยาลัยการรวม				/	-	-	/	-	/	-	-	/	4	-
4	ถนนสุขุมวิท / ถนนพหลโยธิน				/	-	-	/	-	/	-	-	/	4	-
4	วิทยาลัยการรวม / วิทยาลัยการรวม				/	-	-	/	-	/	-	-	/	4	-
11.09	ร.ร.วัดลาดกระบัง / สถานีรถไฟลาดกระบัง				/	-	-	/	-	/	-	-	/	4	-
14.04	โรงเรียนบางกอกน้อย				/	/	/	-	-	/	-	-	/	792	1
14.24	BVH7 / สถานีรถไฟบ้านดอน / สถานีรถไฟบ้านดอน				/	/	-	-	-	/	/	-	/	-	-
15.09	ถนนสุขุมวิท / สถานีรถไฟบ้านดอน				/	/	/	-	-	/	-	-	/	798	6
15.20	BFPL - 02 / สถานีรถไฟบ้านดอน				/	/	/	-	-	/	-	-	/	800	2
15.30	วิทยาลัยการรวม / สถานีรถไฟบ้านดอน				/	/	/	-	-	/	-	-	/	802	2
16.00	วิทยาลัยการรวม / สถานีรถไฟบ้านดอน				/	/	/	-	-	/	-	-	/	806	4
16.10	ถนนสุขุมวิท / สถานีรถไฟบ้านดอน				/	/	/	-	-	/	-	-	/	807	1
16.20	BVH3 / สถานีรถไฟบ้านดอน / BVH2				/	/	/	-	-	/	/	-	/	809	2
16.30	สถานีรถไฟบ้านดอน / สถานีรถไฟบ้านดอน				/	/	/	-	-	/	-	-	/	810	1
16.30	ร.ร.วัดลาดกระบัง / สถานีรถไฟบ้านดอน				/	/	/	-	-	/	-	-	/	811	1
รวม														20	

รวม 6044 ระยะทางรวม 20

- ช่วงเวลา 15.09 - 15.20 น. ตรวจพื้นที่บริเวณสถานีรถไฟบ้านดอน

- ตรวจพื้นที่บริเวณสถานีรถไฟบ้านดอน ช่วงเวลา 15.20 - 15.30 น. ตรวจพื้นที่บริเวณสถานีรถไฟบ้านดอน

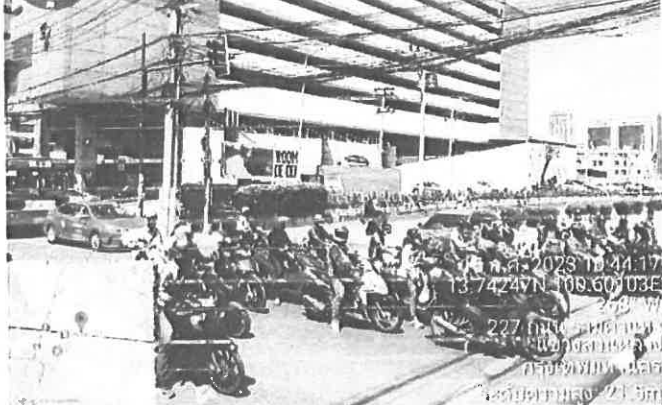
ข้อ. 15.30 ตรวจพื้นที่บริเวณสถานีรถไฟบ้านดอน

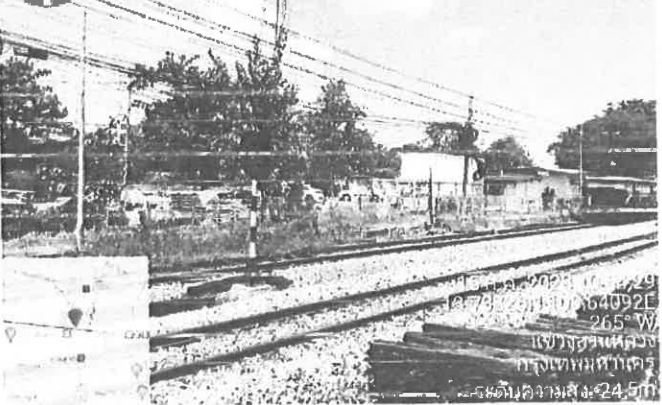
CONTRACTOR	bfpl บริษัท กรุงเทพพลังงานและโลจิสติกส์ จำกัด	สุวรรณภูมิ หนองนาคำ
	Bankok Fuel Pipeline & Logistics Company Limited (bfpl)	DATE: 15-Jul-23
Photo Report		
  15 ก.ค. 2023 15:18:50 13.6987 N 100.5274 E 58° N 2 กิโลเมตร 4 เขตคลองเตย กรุงเทพมหานคร ระดับความสูง: 11.5m	  16 ก.ค. 2023 11:09:05 13.7278 N 100.7501 E 68° W 639/9 จอม งาม เขตคลองเตย กรุงเทพมหานคร ระดับความสูง: 23.8m	
  16 ก.ค. 2023 10:44:17 13.7424 N 100.6010 E 268° W 227 กิโลเมตร 4 กรุงเทพมหานคร กรุงเทพมหานคร ระดับความสูง: 21.5m	  16 ก.ค. 2023 10:44:29 13.7392 N 100.6409 E 265° W แขวงคลองเตย กรุงเทพมหานคร กรุงเทพมหานคร ระดับความสูง: 24.5m	





CONTRACTOR	<b>bfpl</b> บริษัท กรุงเทพมหานครเพื่อพลังงานและโลจิสติกส์ จำกัด	สุวรรณภูมิ หนองนหรี
	Bankok Fuel Pipeline & Logistics Company Limited (bfpl)	DATE: 17-Jul-23
	Photo Report	

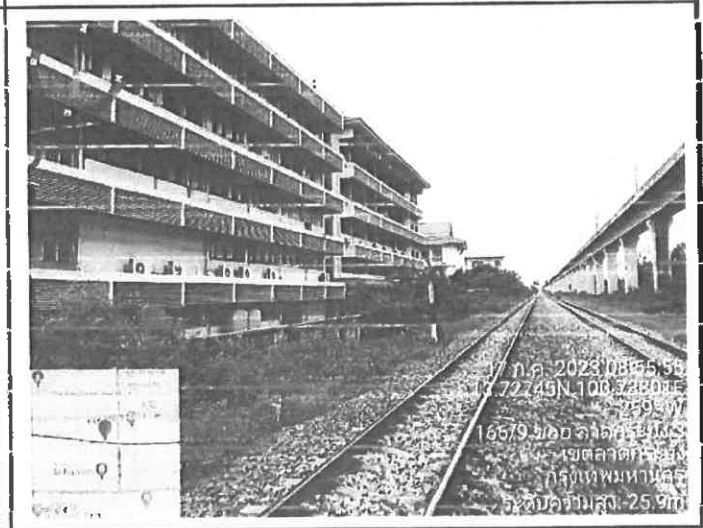
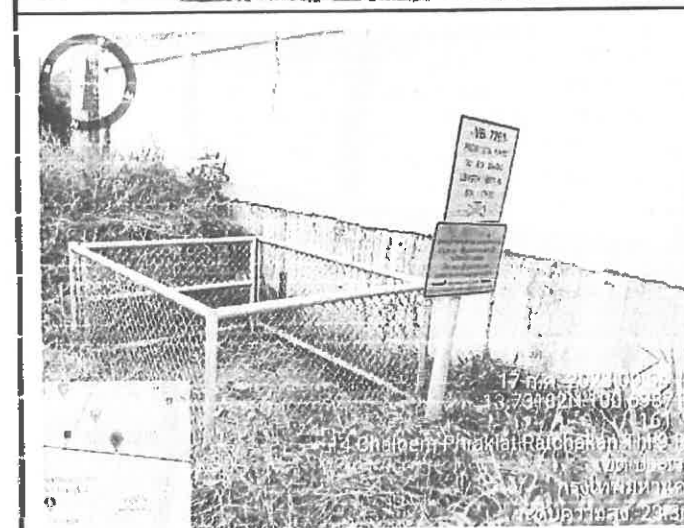

Phase: 1,3						DATE 18/07/2566									
ช่วงเวลา	งาน	ตรวจ	สำรวจ	PM	ผลการตรวจ	วิธีการ			ข้อ / อุปกรณ์					ระยะเวลา (ชม.)	
						เดิน	ขี่รถ	รถไฟ	P/L	CP	BV	W	อื่นๆ	เริ่ม	จบ
-	BAPS / วิศวกร / ตรวจสอบงานหน้า	/	/	/	/	/	/	/	/	/	/	/	/	-	-
08.30	ตรวจสอบรถ/VB#7204 / สน.เขตลาดกระบัง	/	/	/	/	/	/	/	/	/	/	/	/	095	-
10.06	ร.วิ.ลาดกระบัง / สถานีรถไฟลาดกระบัง	/	/	/	/	/	/	/	/	/	/	/	/	099	4
10.20	ทดลองเดินรถไฟ / ร.วิ.ลาดกระบัง	/	/	/	/	/	/	/	/	/	/	/	/	081	2
10.31	ทดลองเดิน / วิศวกร / สถานีรถไฟ	/	/	/	/	/	/	/	/	/	/	/	/	083	2
10.50	VB#7203 / ตรวจสอบงานหน้า	/	/	/	/	/	/	/	/	/	/	/	/	087	4
11.00	สถานีรถไฟบ้านทับช้าง / ตรวจสอบงานหน้า	/	/	/	/	/	/	/	/	/	/	/	/	089	2
11.13	สถานีรถไฟบ้านทับช้าง / ตรวจสอบงานหน้า	/	/	/	/	/	/	/	/	/	/	/	/	091	1
11.35	สถานีรถไฟบ้านทับช้าง / ตรวจสอบงานหน้า	/	/	/	/	/	/	/	/	/	/	/	/	093	2
11.48	สถานีรถไฟบ้านทับช้าง / ตรวจสอบงานหน้า	/	/	/	/	/	/	/	/	/	/	/	/	095	2
12.00	สถานีรถไฟบ้านทับช้าง / ตรวจสอบงานหน้า	/	/	/	/	/	/	/	/	/	/	/	/	099	4
12.10	สถานีรถไฟบ้านทับช้าง / ตรวจสอบงานหน้า	/	/	/	/	/	/	/	/	/	/	/	/	101	2
12.15	สถานีรถไฟบ้านทับช้าง / ตรวจสอบงานหน้า	/	/	/	/	/	/	/	/	/	/	/	/	103	2
12.30	สถานีรถไฟบ้านทับช้าง / ตรวจสอบงานหน้า	/	/	/	/	/	/	/	/	/	/	/	/	107	4
12.58	สถานีรถไฟบ้านทับช้าง / ตรวจสอบงานหน้า	/	/	/	/	/	/	/	/	/	/	/	/	108	1
13.06	สถานีรถไฟบ้านทับช้าง / ตรวจสอบงานหน้า	/	/	/	/	/	/	/	/	/	/	/	/	110	2
13.12	สถานีรถไฟบ้านทับช้าง / ตรวจสอบงานหน้า	/	/	/	/	/	/	/	/	/	/	/	/	111	1
13.30	สถานีรถไฟบ้านทับช้าง / ตรวจสอบงานหน้า	/	/	/	/	/	/	/	/	/	/	/	/	112	1
13.40	สถานีรถไฟบ้านทับช้าง / ตรวจสอบงานหน้า	/	/	/	/	/	/	/	/	/	/	/	/	113	1
13.45	สถานีรถไฟบ้านทับช้าง / ตรวจสอบงานหน้า	/	/	/	/	/	/	/	/	/	/	/	/	114	1
14.00	สถานีรถไฟบ้านทับช้าง / ตรวจสอบงานหน้า	/	/	/	/	/	/	/	/	/	/	/	/	-	-
14.33	สถานีรถไฟบ้านทับช้าง / ตรวจสอบงานหน้า	/	/	/	/	/	/	/	/	/	/	/	/	120	6
14.45	สถานีรถไฟบ้านทับช้าง / ตรวจสอบงานหน้า	/	/	/	/	/	/	/	/	/	/	/	/	122	2
14.55	สถานีรถไฟบ้านทับช้าง / ตรวจสอบงานหน้า	/	/	/	/	/	/	/	/	/	/	/	/	124	2
15.10	สถานีรถไฟบ้านทับช้าง / ตรวจสอบงานหน้า	/	/	/	/	/	/	/	/	/	/	/	/	128	4
15.20	สถานีรถไฟบ้านทับช้าง / ตรวจสอบงานหน้า	/	/	/	/	/	/	/	/	/	/	/	/	129	1
15.45	สถานีรถไฟบ้านทับช้าง / ตรวจสอบงานหน้า	/	/	/	/	/	/	/	/	/	/	/	/	131	2
16.08	สถานีรถไฟบ้านทับช้าง / ตรวจสอบงานหน้า	/	/	/	/	/	/	/	/	/	/	/	/	132	1
16.25	สถานีรถไฟบ้านทับช้าง / ตรวจสอบงานหน้า	/	/	/	/	/	/	/	/	/	/	/	/	133	1
รวม														97	

- ตรวจ/ควบคุมงานหน้า มร.วณ. สถานีรถไฟบ้านทับช้าง

- ตรวจ/ควบคุมงานหน้า มร.วณ. สถานีรถไฟบ้านทับช้าง

- ตรวจ/ควบคุมงานหน้า มร.วณ. สถานีรถไฟบ้านทับช้าง

CONTRACTOR	<b>bfpl</b> บริษัท กรุงเทพมหานครเชื้อเพลิงทางท่อและโลจิสติกส์ จำกัด	สุวรรณภูมิ หนองนหรี
	Bankok Fuel Pipeline & Logistics Company Limited (bfpl)	DATE: 18-Jul-23
	Photo Report	

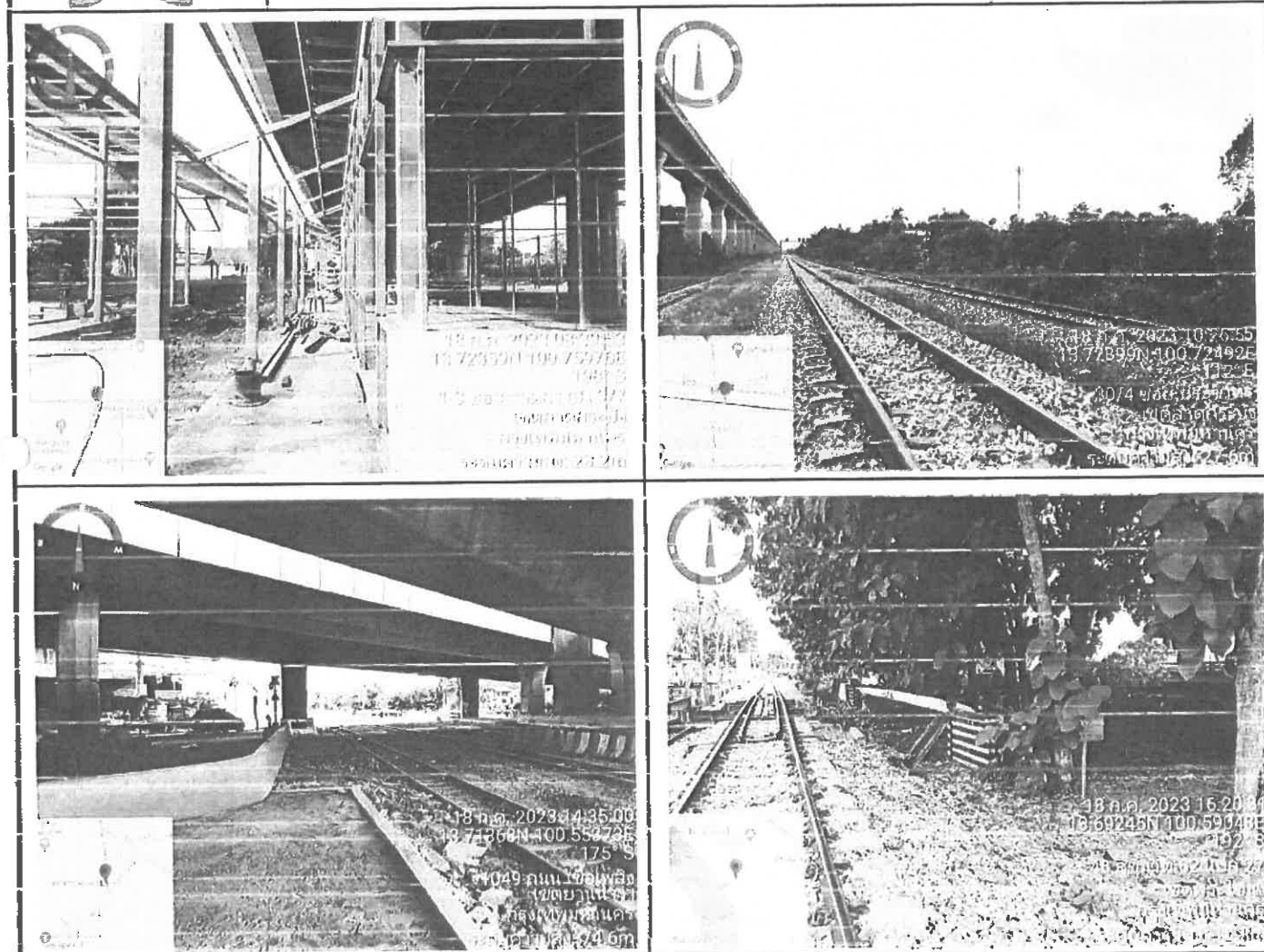





CONTRACTOR	<b>bfpl</b> บริษัท กรุงเทพขนส่งเชื้อเพลิงทางท่อและโลจิสติกส์ จำกัด	สุวรรณภูมิ ชลชนนทรี
	Bankok Fuel Pipeline & Logistics Company Limited (bfpl)	DATE: 19-Jul-23
	Photo Report	

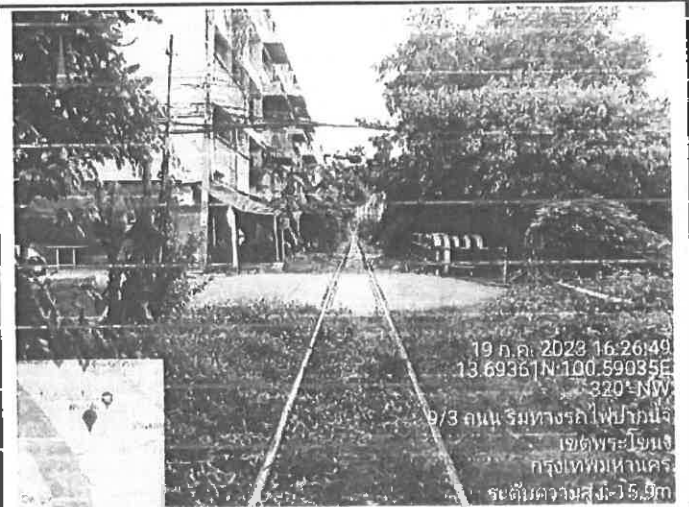
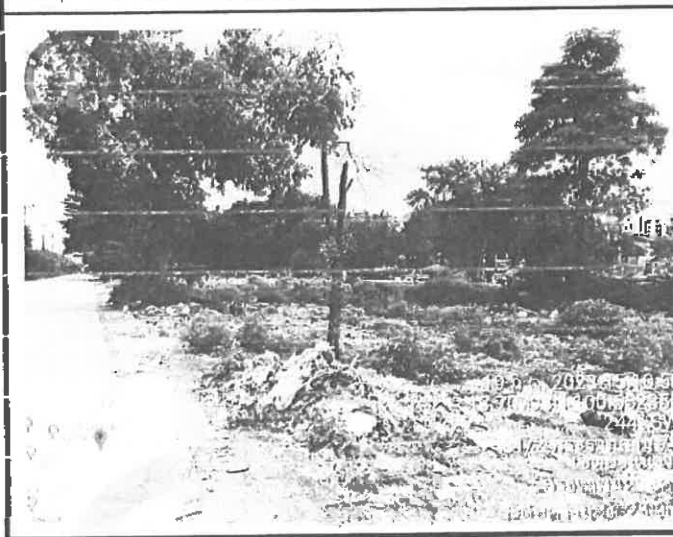
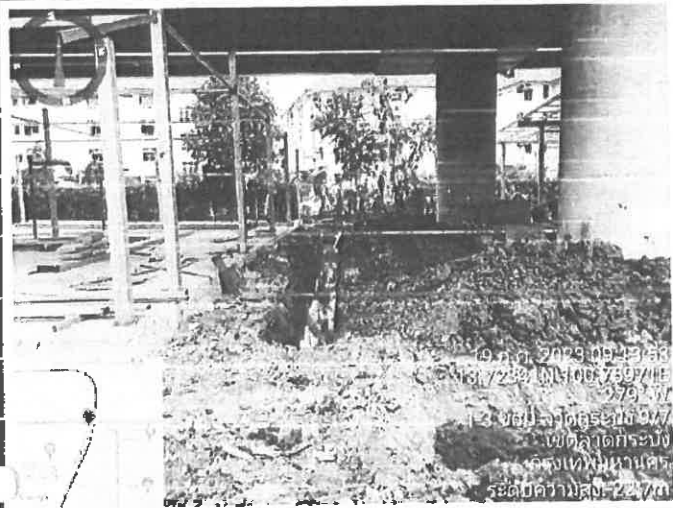





CONTRACTOR	<b>bfpl</b> บริษัท กรุงเทพมหานครและโลจิสติกส์ จำกัด	สุวรรณภูมิ ปอณนทรี
	Bankok Fuel Pipeline & Logistics Company Limited (bfpl)	DATE: 20-Jul-23
	Photo Report	

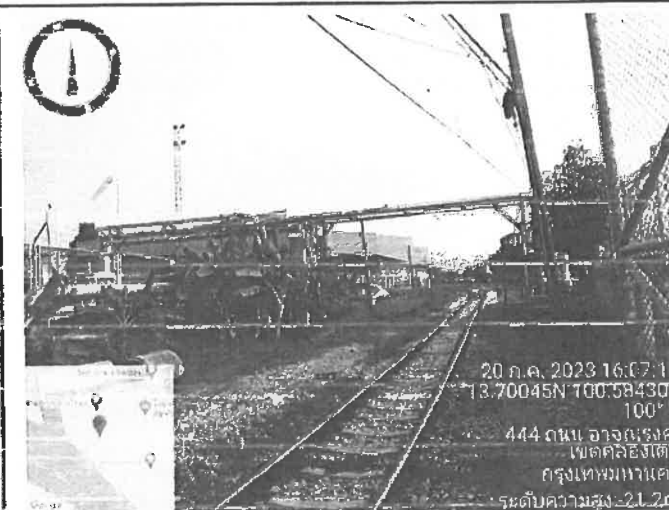
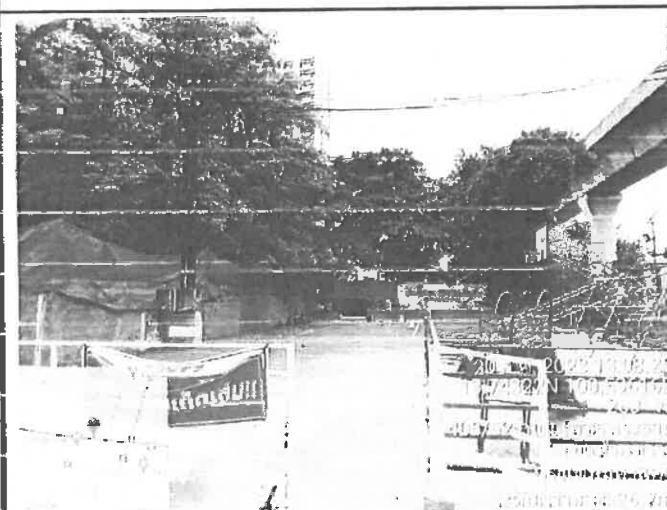
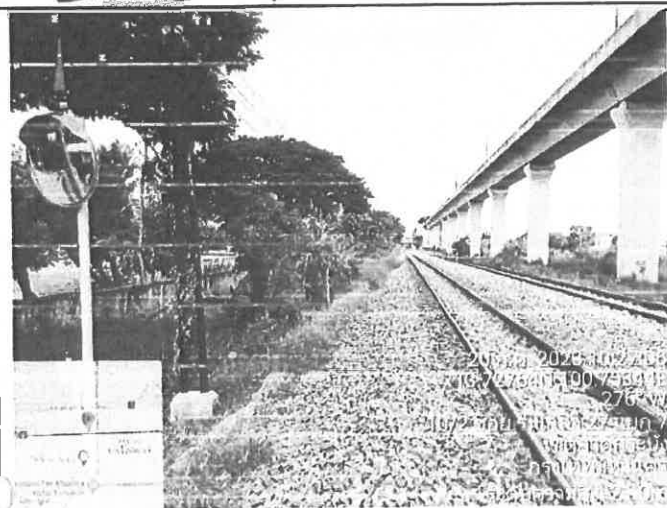



Phase : L3					DATE 21/07/2566										
ช่วงเวลา	งาน	ตรวจ	สำรวจ	PM	ผลการตรวจ	วิธีการ			ข้อ / อุปกรณ์					ระยะเวลา (ชม.)	
						เดิน	ขับรถ	รถไฟ	P/L	CP	BV	I/J	อื่นๆ	เริ่ม	รวม
	สถานที่														
-	BAPS / วัดโพธิ์ / คลองบางหลวง	-	-	-	-	-	-	-	-	-	-	-	-	-	-
09.10	คลองบาง/VBM7204 / สน.เขตจตุจักร	/	/	/	/	/	/	-	-	/	-	-	/	517	-
09.35	ร.วิบูลย์กิจ / สถานีรถไฟจตุจักร	/	/	/	/	/	/	-	-	/	-	-	/	521	4
09.50	คลองบาง / ร.วิบูลย์กิจ	/	/	/	/	/	/	-	-	/	-	-	/	523	2
10.05	คลองบาง / สถานีรถไฟจตุจักร	/	/	/	/	/	/	-	-	/	-	-	/	526	3
10.25	VBM7203 / คลองบางกับข้างบน	/	/	/	/	/	/	-	-	/	/	-	/	529	3
10.31	สถานีรถไฟบ้านจตุจักร / คลองบางกับข้างล่าง	/	/	/	/	/	/	-	-	/	-	-	/	531	2
10.45	หมู่บ้านใหม่โพธิ์ / คลองบางกับข้างล่าง	/	/	/	/	/	/	-	-	/	-	-	/	533	2
11.10	ถนนบางกับ / พัฒนาการ	/	/	/	/	/	/	-	-	/	-	-	/	536	3
11.20	หมู่บ้านใหม่โพธิ์ / ร.วิบูลย์กิจ	/	/	/	/	/	/	-	-	/	-	-	/	538	2
11.30	แยกบ้านใหม่ / สถานีรถไฟวิบูลย์	/	/	/	/	/	/	-	-	/	-	-	/	541	3
11.40	น.บางกับ / สน.คลอง	/	/	/	/	/	/	-	-	/	-	-	/	543	2
11.50	คลองบาง / โรงไฟฟ้า บาง	/	/	/	/	/	/	-	-	/	-	-	/	545	2
12.10	ชุมชนบางกับ / VBM7202	/	/	/	/	/	/	-	-	/	/	-	/	549	4
12.35	สถานีรถไฟคลอง / ขนส่ง	/	/	/	/	/	/	-	-	/	-	-	/	550	1
12.43	สน RCA / วัดโพธิ์	/	/	/	/	/	/	-	-	/	-	-	/	551	1
12.50	โคก / แยกบ้านใหม่	/	/	/	/	/	/	-	-	/	-	-	/	552	1
13.05	ร.คลอง / ถนนบ้านใหม่	/	/	/	/	/	/	-	-	/	-	-	/	554	2
13.15	BFPL-07 โรงงาน	/	/	/	/	/	/	-	-	/	-	-	/	555	1
13.25	โรงงานบางกับ	/	/	/	/	/	/	-	-	/	-	-	/	556	2
14.00	BVMT / คลองบางกับ / บ้านใหม่	/	/	/	/	/	/	-	-	/	/	-	/	-	-
14.40	ถนนบ้านใหม่ / สถานี	/	/	/	/	/	/	-	-	/	-	-	/	561	5
14.52	BFPL - 02 / ขนส่ง	/	/	/	/	/	/	-	-	/	-	-	/	563	2
15.05	วัดโพธิ์ / คลองบางกับ CALTEX	/	/	/	/	/	/	-	-	/	-	-	/	565	2
15.15	สถานีรถไฟบ้านใหม่ / ขนส่ง	/	/	/	/	/	/	-	-	/	-	-	/	569	4
15.27	ถนนบ้านใหม่ / บ้าน	/	/	/	/	/	/	-	-	/	-	-	/	570	1
16.00	BVMT / คลองบางกับ / BVMT	/	/	/	/	/	/	-	-	/	/	-	/	573	3
16.10	คลอง บ้านใหม่	/	/	/	/	/	/	-	-	/	-	-	/	574	1
16.30	ร.บ้านใหม่ / คลองบางกับ	/	/	/	/	/	/	-	-	/	-	-	/	575	1
รวม															59

- ตรวจการดำเนินงานของช่างผู้รับเหมา บริเวณถนนหน้าสถานีรถไฟจตุจักร

- จัดการงานซ่อมบำรุงบริเวณถนนหน้าสถานีรถไฟจตุจักร

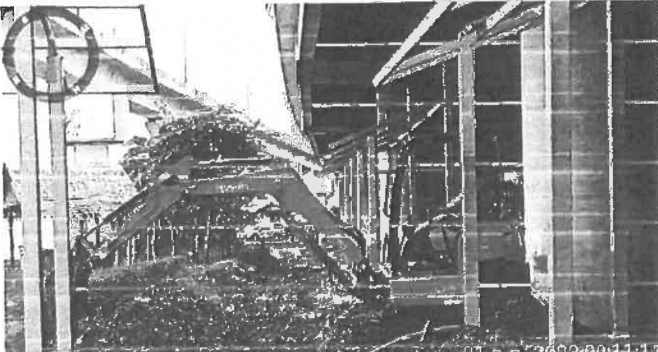

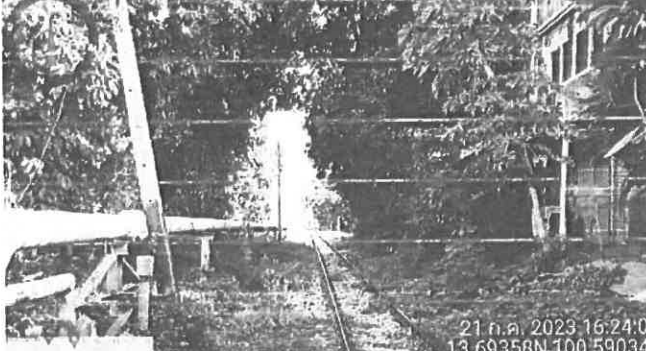
<b>CONTRACTOR</b>	<b>bfpl</b> บริษัท กรุงเทพมหานครเชื้อเพลิงทางท่อและโลจิสติกส์ จำกัด	<b>สำรวจภูมิ</b> ชื่องานธร
	<b>Bankok Fuel Pipeline &amp; Logistics Company Limited (bfpl)</b> <b>Photo Report</b>	<b>DATE:</b> 21-Jul-23
 <p>             21.ค.ค. 2023 09:41:11              13.72359N 100.73978E              216° W              1-3 ขอบ สถานี 62/7              เขตคลองเตย 3              กรุงเทพมหานคร              ระดับความสูง: 28.0m </p>	 <p>             21.ค.ค. 2023 09:52:08              13.72742N 100.73803E              264° W              166 ขอบ สถานี 62/3              เขตคลองเตย 3              กรุงเทพมหานคร              ระดับความสูง: 28.0m </p>	
 <p>             21.ค.ค. 2023 12:00:05              13.71354N 100.73978E              173° S              305 ขอบ สถานี 62              เขตคลองเตย 3              กรุงเทพมหานคร              ระดับความสูง: 28.0m </p>	 <p>             21.ค.ค. 2023 16:24:05              13.69358N 100.59034E              166° S              305 ขอบ สถานี 62              เขตคลองเตย 3              กรุงเทพมหานคร              ระดับความสูง: 28.4m </p>	

Phase : 1,3 DATE 22/07/2566



ช่วงเวลา	งาน	ตรวจ	สำรวจ	PM	ผลการตรวจ	วิธีการ			ทอ / อุปกรณ์					ระยะทาง (กม.)	
		สถานที่	เดิน			ขับรถ	รถไฟ	P/L	CP	BV	W	อื่นๆ	เริ่ม	รวม	
08.50	bfpl-07 โรงงานผลิตถ่านหิน	/	/	/	-	/	-	-	/	701	-				
10.30	ร.ร.ดอนบองไฟ / ถนนบึงสามพัน	/	-	-	/	-	-	-	/	-	-				
4	โคกหิน / แยกโคกหิน	/	-	-	/	-	/	-	-	/	-				
4	ถนน RCA / วัดสุทัยาราม	/	-	-	/	-	/	-	-	/	-				
4	สถานีรถไฟคลองหิน / ชลประทานวังจันทน์	/	-	-	/	-	/	-	-	/	-				
4	ชุมชนเทพาราม / V087202	/	-	-	/	-	/	/	-	/	-				
4	โรงไฟฟ้า / นาข้าว	/	-	-	/	-	/	-	-	/	-				
4	ถนนคลองหิน / คลองกุ่ม	/	-	-	/	-	/	-	-	/	-				
4	สถานีรถไฟวังนก / ม.เกษตรนิคม	/	-	-	/	-	/	-	-	/	-				
4	ร.ร.หัวหมาก / แยกศรีนครินทร์	/	-	-	/	-	/	-	-	/	-				
4	พัฒนาการ / หมู่บ้านใหม่หนอง	/	-	-	/	-	/	-	-	/	-				
4	สถานีรถไฟวังหิน / แยกหนอง	/	-	-	/	-	/	-	-	/	-				
4	หมู่บ้านโคกหิน / คลองบ้านวัง	/	-	-	/	-	/	-	-	/	-				
4	สถานีรถไฟบ้านวัง / คลองบ้านวัง	/	-	-	/	-	/	-	-	/	-				
4	V087203 / คลองบ้านวัง	/	-	-	/	-	/	/	-	/	-				
4	คลองหิน / วัดบ้านวัง	/	-	-	/	-	/	-	-	/	-				
4	คลองหนองหิน / ร.ร.วัดวัง	/	-	-	/	-	/	-	-	/	-				
11.00	ร.ร.วัดวัง / สถานีรถไฟวัง	/	-	-	/	-	/	-	-	/	-				
11.50	โรงงานบดถ่านหิน	/	/	/	-	/	-	-	/	702	1				
12.03	บว/ท / คลองหิน / สถานีรถไฟวัง	/	/	-	-	-	/	/	-	/	-				
13.00	ถนนหิน / สถานีรถไฟวัง	/	/	/	-	-	/	-	-	/	707				
13.58	BFPL - 02 / ชลประทานวัง	/	/	/	-	-	/	-	-	/	709				
14.10	วัดวัง / สถานีรถไฟวัง	/	/	/	-	-	/	-	-	/	711				
14.22	สถานีรถไฟวัง / ชลประทานวัง	/	/	/	-	-	/	-	-	/	715				
15.10	ถนนหิน / สถานีรถไฟวัง	/	/	/	-	-	/	-	-	/	716				
15.30	BV#3 / คลองหิน / BV#2	/	/	/	-	-	/	/	-	/	718				
15.45	คลอง / ปก. / ชลประทาน	/	/	/	-	-	/	-	-	/	719				
16.25	ร.ร.วัง / สถานีรถไฟวัง	/	/	/	-	-	/	-	-	/	720				

- ตรวจแผนท่อน้ำ Phase 1, 3 ช่วงไฟฟ้าดับที่โรงไฟฟ้าถ่านหิน. สภาพ: ดี พ.ร. 005/ค.ร.

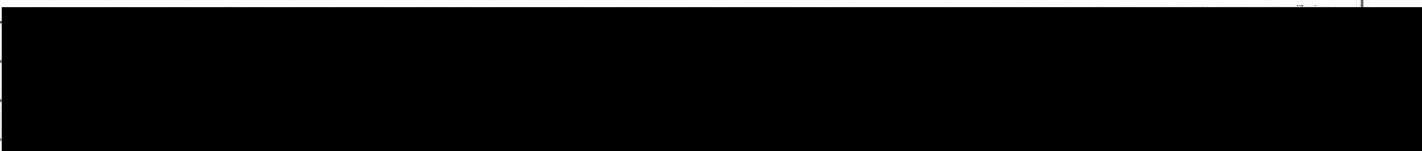
- ได้ตรวจแผนท่อน้ำบริเวณสถานีรถไฟวัง ไม่พบการก่อสร้างเพิ่ม.



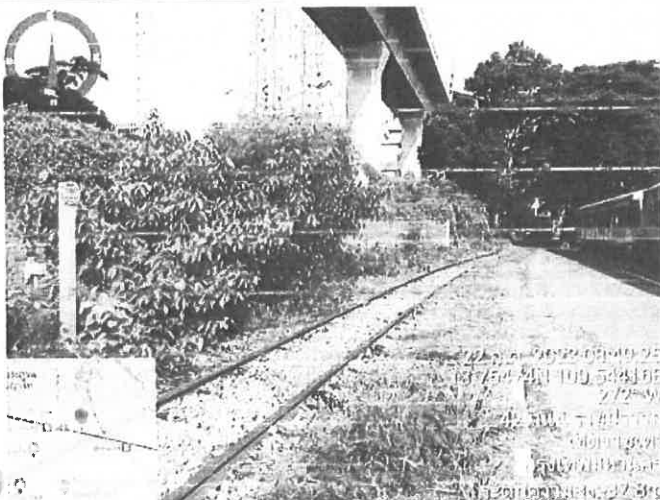
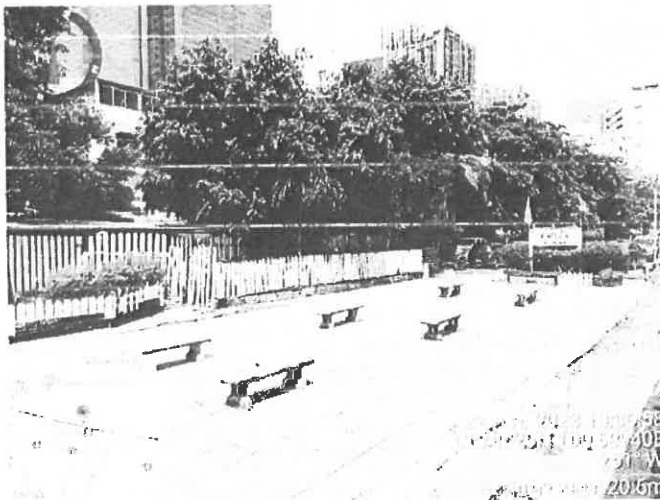



CONTRACTOR	bfpl บริษัท กรุงเทพขนส่งเชื้อเพลิงทางท่อและโลจิสติกส์ จำกัด	สุวรรณภูมิ หนองหน่อ
	Bankok Fuel Pipeline & Logistics Company Limited (bfpl)	DATE: 22-Jul-23
	Photo Report	

 <p>22 ก.ค. 2023:10:59:25 13.52748N 100.73773E 6559 อ่างทอง เขตคลองเตย กรุงเทพมหานคร ระดับความสูง: 2.51m</p>	 <p>22 ก.ค. 2023:11:00:58:43E 13.52748N 100.73773E 6559 อ่างทอง เขตคลองเตย กรุงเทพมหานคร ระดับความสูง: 20.60m</p>
 <p>22 ก.ค. 2023:10:59:25 13.52748N 100.73773E 6559 อ่างทอง เขตคลองเตย กรุงเทพมหานคร ระดับความสูง: 2.51m</p>	 <p>22 ก.ค. 2023:15:42:14 13.52748N 100.73773E 49° NE 6559 อ่างทอง เขตคลองเตย กรุงเทพมหานคร ระดับความสูง: 14.51m</p>



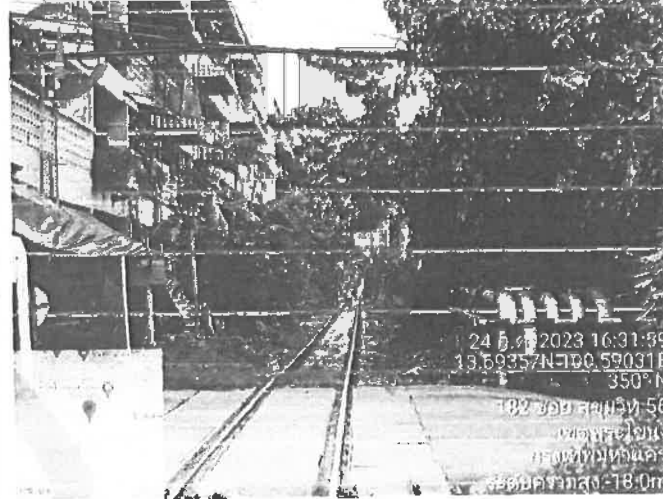

CONTRACTOR	bfpl บริษัท กรุงเทพมหานครเชื้อเพลิงทางท่อและโลจิสติกส์ จำกัด	สุวรรณภูมิ ชื่องนนท์
	Bankok Fuel Pipeline & Logistics Company Limited (bfpl)	DATE: 24-Jul-23
	Photo Report	

  <p>24 ก.ค. 2023 11:42:47 13.74233N 100.60375E 101° E 89 รามคำแหง 2 แขวงสวนหลวง กรุงเทพมหานคร ระดับความสูง: 8.0m</p>	 <p>24 ก.ค. 2023 15:01:46 13.70291N 100.54541E 240° SW 112/3 กม 3 ซอย 68 เขตยานนาวา กรุงเทพมหานคร ระดับความสูง: 24.7m</p>
 <p>24 ก.ค. 2023 16:31:59 13.59335N 100.59031E 350° N 102 ซอย รามคำแหง 56 เขตสวนหลวง กรุงเทพมหานคร ระดับความสูง: 18.0m</p>	



**HPD**

**7-10-1986**

**CHICAGO, ILL., MAY 22, 1904.**



DATE 4/17/07/2466

ชื่อ-นามสกุล	เลขบัตรประชาชน	PM	เลขบัตรประชาชน	ชื่อจริง	ชื่อ / นามสกุล		เลขบัตรประชาชน (ใหม่)				
					ชื่อจริง	นามสกุล	ชื่อจริง	นามสกุล			
ชื่อ-นามสกุล				ชื่อจริง		นามสกุล		ชื่อจริง		นามสกุล	

DATE / TIME / LOCATION												
08 45	ARRIVAL / 08 / 45 / 08 / 45	/	/	/	-	-	/	-	-	/	074	-
09 15	IN DEPARTURE / 09 / 15 / 09 / 15	/	/	/	-	-	/	-	-	/	077	3
09 30	ARRIVAL / 09 / 30 / 09 / 30	/	/	/	-	-	/	-	-	/	080	3
09 45	ARRIVAL / 09 / 45 / 09 / 45	/	/	/	-	-	/	-	-	/	082	2

10	12	พจนานุกรม / พจนานุกรมศัพท์	/	/	/	-	-	/	/	-	/	084	4
20	30	พจนานุกรมศัพท์ / พจนานุกรมศัพท์	/	/	/	-	-	/	-	-	/	088	2
10	45	พจนานุกรมศัพท์ / พจนานุกรมศัพท์	/	/	/	-	-	/	-	-	/	090	2
11	09	พจนานุกรมศัพท์ / พจนานุกรมศัพท์	/	/	/	-	-	/	-	-	/	092	2
11	37	พจนานุกรมศัพท์ / พจนานุกรมศัพท์	/	/	/	-	-	/	-	-	/	094	2

1-30	มกราคม / มกราคม	/	/	/	-	-	/	-	-	/	098	4
1-40	กุมภาพันธ์ / กุมภาพันธ์	/	/	/	-	-	/	-	-	/	099	1
1-55	มีนาคม / มีนาคม	/	/	/	-	-	/	-	-	/	101	2
1-69	พฤษภาคม / พฤษภาคม	/	/	/	-	-	/	-	-	/	106	5
1-77	มิถุนายน / มิถุนายน	/	/	/	-	-	/	-	-	/	107	1

12-35	นาย ก. / นางสาว ก.	/	/	/	-	-	/	-	/	108	1
12-93	นาย / นางสาว ก.	/	/	/	-	-	/	-	/	109	1
13-20	นาย ก. / นางสาว ก.	/	/	/	-	-	/	-	/	110	1
13-30	นาย ก. / นางสาว ก.	/	/	/	-	-	/	-	/	111	1

13.40	ใบเสร็จรับเงิน / ใบเสร็จรับเงิน	/	/	-	-	/	/	-	/	-	-
13.50	ใบเสร็จรับเงิน / ใบเสร็จรับเงิน	/	/	/	-	-	/	-	/	118	6
14.00	ใบเสร็จรับเงิน / ใบเสร็จรับเงิน	/	/	/	-	-	/	-	/	119	1
15.00	ใบเสร็จรับเงิน / ใบเสร็จรับเงิน	/	/	/	-	-	/	-	/	121	2

15.30	ประชุมคณะกรรมการ/ผู้บริหาร	/	/	/	/	/	/	/	/	125	4
15.45	ประชุม/ชม/ฟัง	/	/	/	-	-	/	-	/	126	1
16.00	ชม/ประชุม/ชม/ฟัง	/	/	/	-	-	/	/	/	129	3
16.20	ชม/ชม/ชม/ชม	/	/	/	-	-	/	-	/	130	1
		/	/	/	-	-	/	-	/	131	1

[illegible]

NY-1044

3761

52

מחיר: 100 ש"ח

1. The first step is to identify the problem.

กรม ทักษิณการทหารบก (กรม ทักษิณ)

Date 25/09/2011



1970-1971

Jun 25-7-64

WILSON, JAMES H.

Jan 25 - 7-68

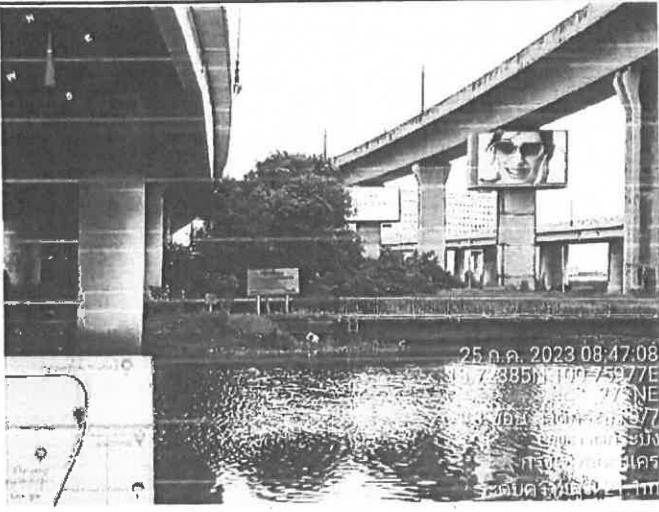
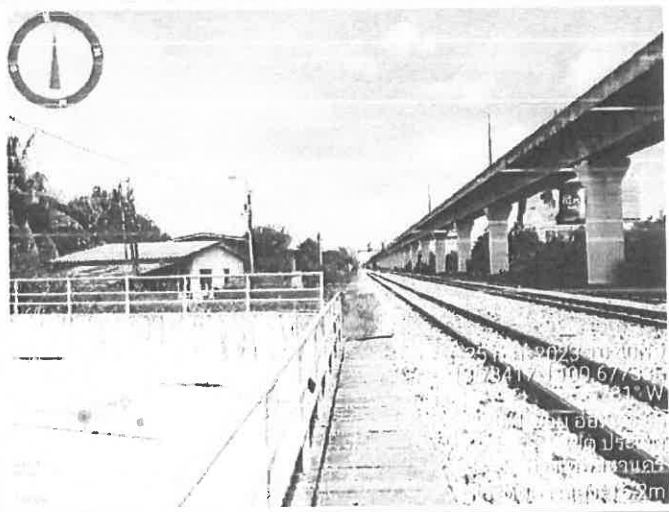

CONTRACTOR	<b>bfp</b> บริษัท กรุงเทพมหานครและโลจิสติกส์ จำกัด	สารณภูมิ ป่องนพ
	Bankok Fuel Pipeline & Logistics Company Limited (bfp)	DATE: 25-Jul-23
	Photo Report	
		
		
		
		



DATE 7/27/2011

[illegible]





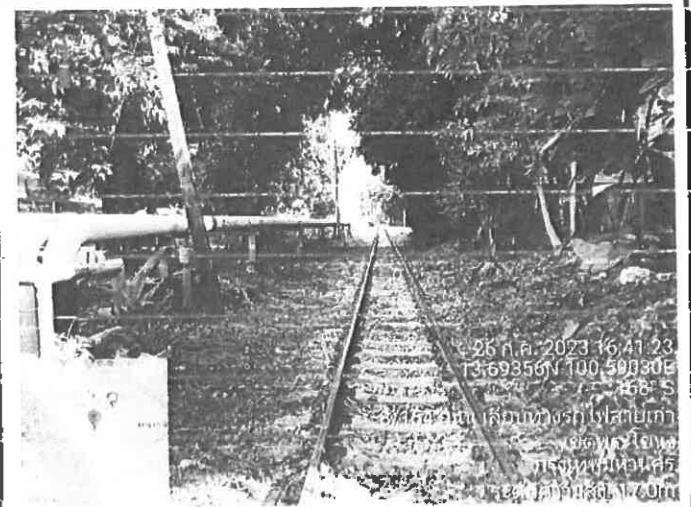
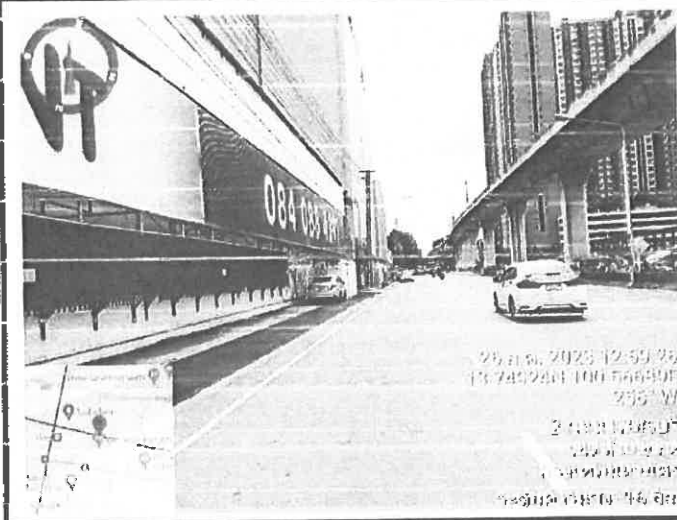
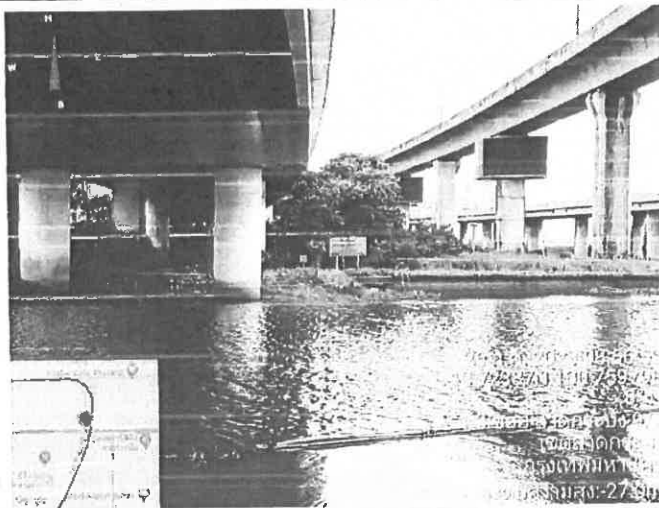

CONTRACTOR	<b>bfpl</b> บริษัท กรุงเทพมหานครเชื้อเพลิงทางท่อและโลจิสติกส์ จำกัด	สุวรรณภูมิ ปทุมธานี
	Bankok Fuel Pipeline & Logistics Company Limited (bfpl)	DATE: 26-Jul-23
Photo Report		

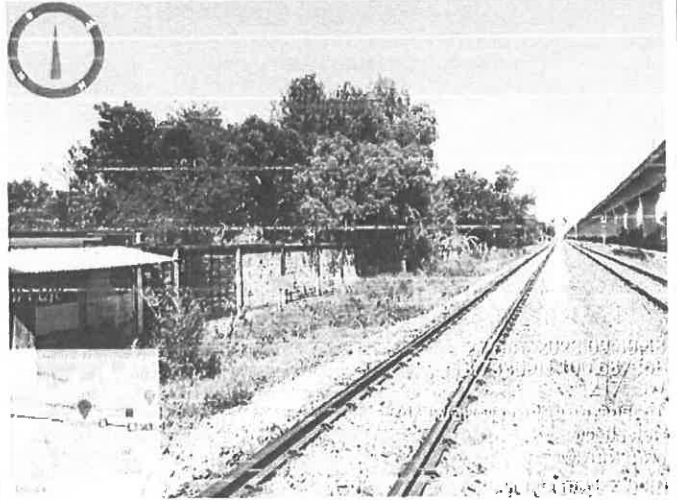

Phase 1,3				DATE 29/07/2566												
ชั่วโมง	CTU	RTG	RTG	PM	HRTG	วิธีทาง			รถ / อุปกรณ์					รายการ (รวม)		
						เดิน	วิ่ง	รถ	P/L	CP	SV	VJ	อื่นๆ	เดิน	รวม	
	การบันทึก					RTG										
07.41															399	
08.10															404	5
08.30															407	3
09.00															400	7
09.20															413	4
09.40															414	1
09.54															417	3
11.00															419	2
11.12															421	2
11.30															425	4
11.40															426	1
11.50															428	2
12.00															432	4
12.35															434	2
12.45															435	1
13.00															436	1
13.32															437	1
13.45															438	1
13.50															439	1
14.10															-	-
14.42															445	6
14.55															447	2
15.05															448	1
15.20															452	4
15.40															454	2
16.20															456	2
16.30															457	1
16.40															458	1
GV-6044ตรวจรอบนอก มณฑล รวม 59																

ตรวจรอบนอก มณฑลฯ Phase 1,3 มณฑลฯ/กส.

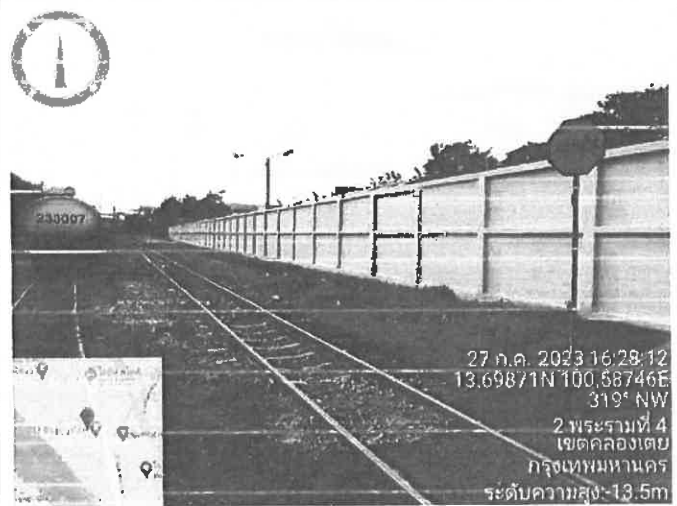
<b>CONTRACTOR</b>	<b>bfpl</b> บริษัท กรุงเทพขนส่งเชื้อเพลิงทางท่อและโลจิสติกส์ จำกัด	<b>สำรวจภูมิ หนองนหรี</b>
	<b>Bankok Fuel Pipeline &amp; Logistics Company Limited (bfpl)</b> <b>Photo Report</b>	<b>DATE: 27-Jul-23</b>
		
 <p> 27 ก.ค. 2023 14:42:50  13.71402N 100.55403E  50° NE  ถนนเชื้อเพลิง  เขตบางนา  กรุงเทพมหานคร  ระดับความสูง: 21.0m </p>	 <p> 27 ก.ค. 2023 16:28:12  13.69871N 100.58746E  319° NW  2 พระรามที่ 4  เขตคลองเตย  กรุงเทพมหานคร  ระดับความสูง: 13.5m </p>	



DATE 29/07/2011

NY - 604 (continued)

Phase 1, 3 ကိုသာ ရေးသားပါ။

Full	20/07/2011
------	------------

20

28-7-66

CONTRACTOR	<b>bfpl</b> บริษัท กรุงเทพมหานครเขตเพลิงทางท่อและโลจิสติกส์ จำกัด	สุวรรณภูมิ หนองนทรี
	Bankok Fuel Pipeline & Logistics Company Limited (bfpl)	DATE: 28-Jul-23
Photo Report		

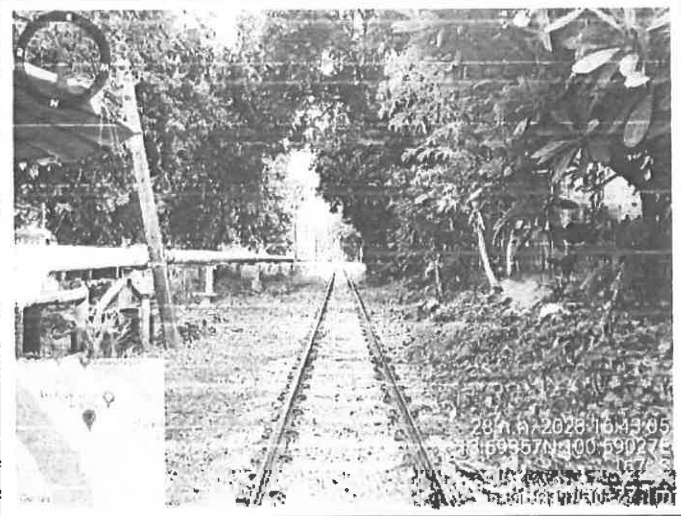
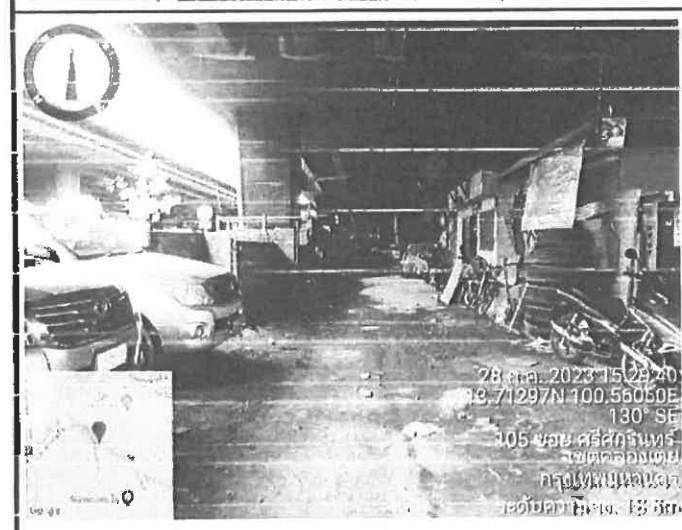
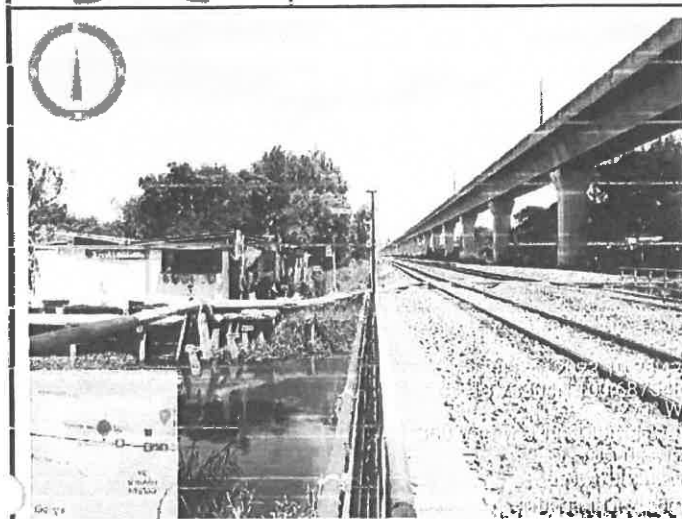







CONTRACTOR	<b>bfpl</b> บริษัท กรุงเทพมหานครเพื่อพลังงานท่อและโลจิสติกส์ จำกัด	สุวรรณภูมิ ชลชนนบุรี
	Bankok Fuel Pipeline & Logistics Company Limited (bfpl)	DATE: 29-Jul-23
	Photo Report	

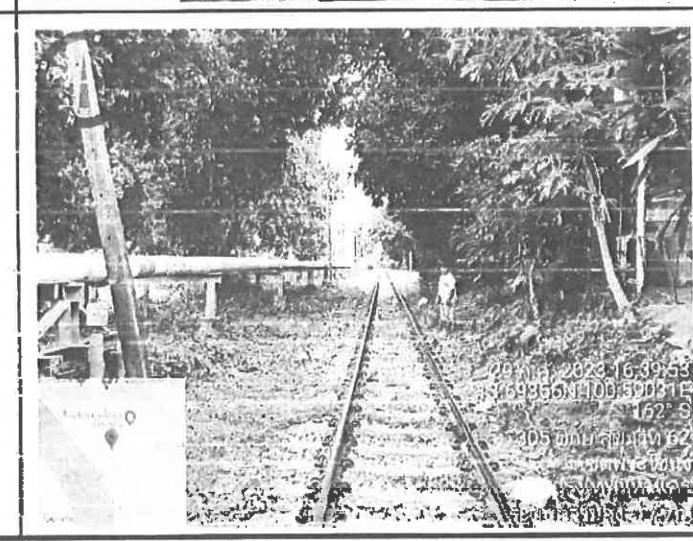
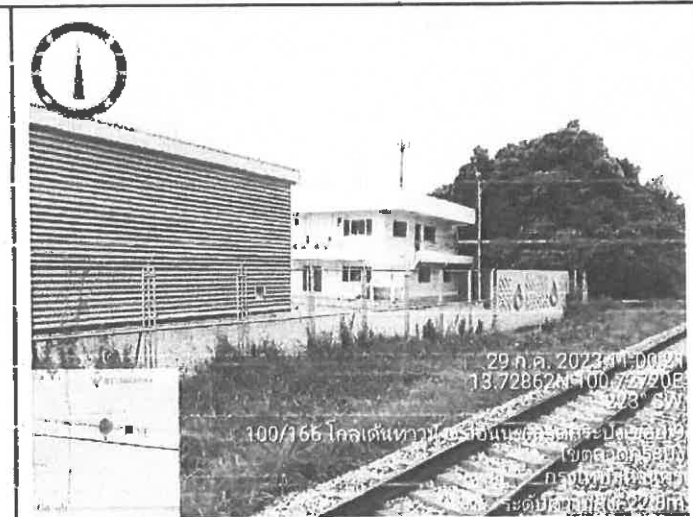
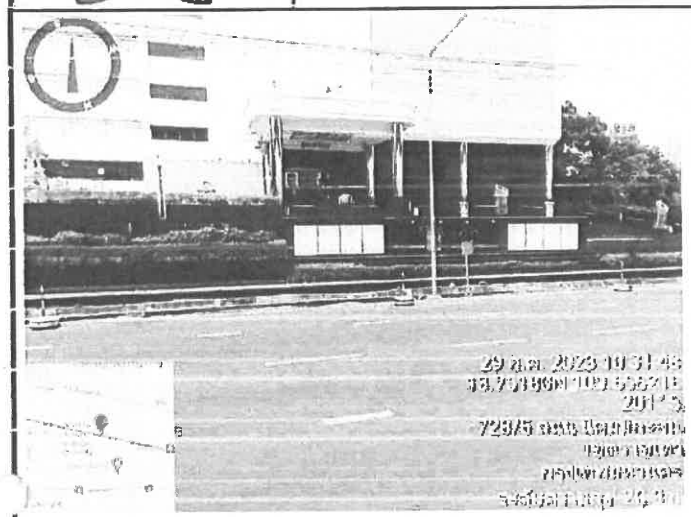

bfpl

รายงานการปฏิบัติงานประจำวัน

Document No. FIA-PJA-005

Page 01

Effective Date: 01/04/2565

Phase : 1.3

DATE 31/07/2566

เวลา	PM	กิจกรรม	PM	PM	PM	PM	PM / PM					รวม (ชม.)	
							PM	PM	PM	PM	PM	PM	PM
เวลา	PM	PM	PM	PM	PM	PM	PM	PM	PM	PM	PM	PM	
08 30	PM	PM	PM	PM	PM	PM	PM	PM	PM	PM	PM	PM	
08 55	PM	PM	PM	PM	PM	PM	PM	PM	PM	PM	PM	PM	
09 15	PM	PM	PM	PM	PM	PM	PM	PM	PM	PM	PM	PM	
09 35	PM	PM	PM	PM	PM	PM	PM	PM	PM	PM	PM	PM	
09 50	PM	PM	PM	PM	PM	PM	PM	PM	PM	PM	PM	PM	
10 00	PM	PM	PM	PM	PM	PM	PM	PM	PM	PM	PM	PM	
10 30	PM	PM	PM	PM	PM	PM	PM	PM	PM	PM	PM	PM	
10 45	PM	PM	PM	PM	PM	PM	PM	PM	PM	PM	PM	PM	
11 00	PM	PM	PM	PM	PM	PM	PM	PM	PM	PM	PM	PM	
11 20	PM	PM	PM	PM	PM	PM	PM	PM	PM	PM	PM	PM	
11 40	PM	PM	PM	PM	PM	PM	PM	PM	PM	PM	PM	PM	
11 55	PM	PM	PM	PM	PM	PM	PM	PM	PM	PM	PM	PM	
12 05	PM	PM	PM	PM	PM	PM	PM	PM	PM	PM	PM	PM	
12 30	PM	PM	PM	PM	PM	PM	PM	PM	PM	PM	PM	PM	
12 40	PM	PM	PM	PM	PM	PM	PM	PM	PM	PM	PM	PM	
12 50	PM	PM	PM	PM	PM	PM	PM	PM	PM	PM	PM	PM	
13 20	PM	PM	PM	PM	PM	PM	PM	PM	PM	PM	PM	PM	
13 35	PM	PM	PM	PM	PM	PM	PM	PM	PM	PM	PM	PM	
13 40	PM	PM	PM	PM	PM	PM	PM	PM	PM	PM	PM	PM	
14 00	PM	PM	PM	PM	PM	PM	PM	PM	PM	PM	PM	PM	
14 30	PM	PM	PM	PM	PM	PM	PM	PM	PM	PM	PM	PM	
14 45	PM	PM	PM	PM	PM	PM	PM	PM	PM	PM	PM	PM	
15 05	PM	PM	PM	PM	PM	PM	PM	PM	PM	PM	PM	PM	
15 25	PM	PM	PM	PM	PM	PM	PM	PM	PM	PM	PM	PM	
15 45	PM	PM	PM	PM	PM	PM	PM	PM	PM	PM	PM	PM	
16 10	PM	PM	PM	PM	PM	PM	PM	PM	PM	PM	PM	PM	
16 30	PM	PM	PM	PM	PM	PM	PM	PM	PM	PM	PM	PM	
16 50	PM	PM	PM	PM	PM	PM	PM	PM	PM	PM	PM	PM	
รวม 1044												รวม	59

เอกสารแนบท้าย Phase 1.3 กิจกรรม

ผู้จัดทำรายงาน: [Redacted]

ผู้ตรวจสอบ: [Redacted]

วันที่: 31/07/2566

วันที่: 31/07/2566

วันที่: 31-7-66

วันที่: 31-7-66

CONTRACTOR	<b>bfpl</b> บริษัท กรุงเทพมหานครเชื้อเพลิงทางท่อและโลจิสติกส์ จำกัด	สุวรรณภูมิ ชลประทาน
	Bankok Fuel Pipeline & Logistics Company Limited (bfpl)	DATE: 31/7/2023
	Photo Report	

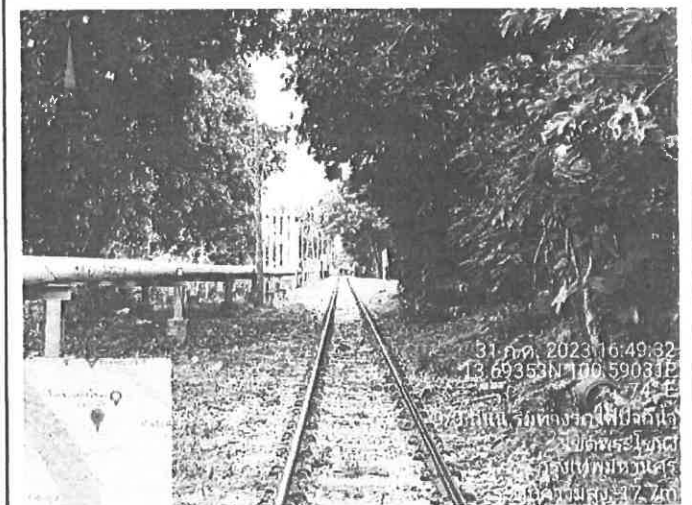
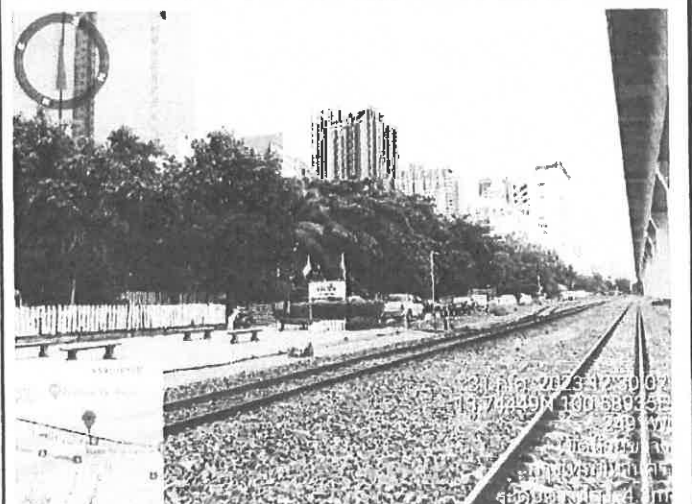



Phase : 1,3						DATE 1/09/2566									
ช่วงเวลา	งาน	ตรวจ	สำรวจ	PM	ผลการตรวจ	วิธีการ			ข้อ/อุปกรณ์					ระยะเวลา (กม.)	
						เดิน	ขับรถ	รถไฟ	PL	CP	BV	W	อื่นๆ	เริ่ม	รวม
-	BACS / จัดทำ / คัดลอกข้อมูล	/	/	/	-	-	-	-	-	-	-	-	-	-	-
09.15	คัดลอกข้อมูล / VMS 7204 / สม.รศ.ภาคตะวันออก	/	/	/	-	-	-	-	-	/	/	-	/	897	-
10.25	ร.ร.วิเศษวิทยาสรรค์ / สถานีรถไฟภาคตะวันออก	/	/	/	-	-	-	-	-	/	-	-	/	910	13
10.50	คัดลอกข้อมูล / ร.ร.วิเศษวิทยาสรรค์	/	/	/	-	-	-	-	-	/	-	-	/	913	3
11.00	คัดลอกข้อมูล / คัดลอกข้อมูล / สถานีรถไฟภาคตะวันออก	/	/	/	-	-	-	-	-	/	-	-	/	915	2
11.10	VMS 7203 / คัดลอกข้อมูล / สถานีรถไฟภาคตะวันออก	/	/	/	-	-	-	-	-	/	/	-	/	919	4
11.25	สถานีรถไฟภาคตะวันออก / คัดลอกข้อมูล / สถานีรถไฟภาคตะวันออก	/	/	/	-	-	-	-	-	/	-	-	/	920	2
11.35	สถานีรถไฟภาคตะวันออก / คัดลอกข้อมูล / สถานีรถไฟภาคตะวันออก	/	/	/	-	-	-	-	-	/	-	-	/	922	2
11.45	สถานีรถไฟภาคตะวันออก / คัดลอกข้อมูล / สถานีรถไฟภาคตะวันออก	/	/	/	-	-	-	-	-	/	-	-	/	924	2
11.55	สถานีรถไฟภาคตะวันออก / คัดลอกข้อมูล / สถานีรถไฟภาคตะวันออก	/	/	/	-	-	-	-	-	/	-	-	/	926	2
12.10	สถานีรถไฟภาคตะวันออก / คัดลอกข้อมูล / สถานีรถไฟภาคตะวันออก	/	/	/	-	-	-	-	-	/	-	-	/	930	4
12.20	สถานีรถไฟภาคตะวันออก / คัดลอกข้อมูล / สถานีรถไฟภาคตะวันออก	/	/	/	-	-	-	-	-	/	-	-	/	932	2
12.30	สถานีรถไฟภาคตะวันออก / คัดลอกข้อมูล / สถานีรถไฟภาคตะวันออก	/	/	/	-	-	-	-	-	/	-	-	/	934	2
13.00	สถานีรถไฟภาคตะวันออก / คัดลอกข้อมูล / สถานีรถไฟภาคตะวันออก	/	/	/	-	-	-	-	-	/	/	-	/	940	6
13.10	สถานีรถไฟภาคตะวันออก / คัดลอกข้อมูล / สถานีรถไฟภาคตะวันออก	/	/	/	-	-	-	-	-	/	-	-	/	941	1
13.15	สถานีรถไฟภาคตะวันออก / คัดลอกข้อมูล / สถานีรถไฟภาคตะวันออก	/	/	/	-	-	-	-	-	/	-	-	/	942	1
13.20	สถานีรถไฟภาคตะวันออก / คัดลอกข้อมูล / สถานีรถไฟภาคตะวันออก	/	/	/	-	-	-	-	-	/	-	-	/	943	1
13.30	สถานีรถไฟภาคตะวันออก / คัดลอกข้อมูล / สถานีรถไฟภาคตะวันออก	/	/	/	-	-	-	-	-	/	-	-	/	945	2
13.35	สถานีรถไฟภาคตะวันออก / คัดลอกข้อมูล / สถานีรถไฟภาคตะวันออก	/	/	/	-	-	-	-	-	/	-	-	/	946	1
13.45	สถานีรถไฟภาคตะวันออก / คัดลอกข้อมูล / สถานีรถไฟภาคตะวันออก	/	/	/	-	-	-	-	-	/	-	-	/	947	1
13.55	สถานีรถไฟภาคตะวันออก / คัดลอกข้อมูล / สถานีรถไฟภาคตะวันออก	/	/	/	-	-	-	-	-	/	-	-	/	-	-
14.55	สถานีรถไฟภาคตะวันออก / คัดลอกข้อมูล / สถานีรถไฟภาคตะวันออก	/	/	/	-	-	-	-	-	/	-	-	/	953	6
15.10	สถานีรถไฟภาคตะวันออก / คัดลอกข้อมูล / สถานีรถไฟภาคตะวันออก	/	/	/	-	-	-	-	-	/	-	-	/	956	3
15.15	สถานีรถไฟภาคตะวันออก / คัดลอกข้อมูล / สถานีรถไฟภาคตะวันออก	/	/	/	-	-	-	-	-	/	-	-	/	958	2
15.35	สถานีรถไฟภาคตะวันออก / คัดลอกข้อมูล / สถานีรถไฟภาคตะวันออก	/	/	/	-	-	-	-	-	/	-	-	/	962	4
15.45	สถานีรถไฟภาคตะวันออก / คัดลอกข้อมูล / สถานีรถไฟภาคตะวันออก	/	/	/	-	-	-	-	-	/	-	-	/	964	2
16.00	สถานีรถไฟภาคตะวันออก / คัดลอกข้อมูล / สถานีรถไฟภาคตะวันออก	/	/	/	-	-	-	-	-	/	/	-	/	965	1
16.15	สถานีรถไฟภาคตะวันออก / คัดลอกข้อมูล / สถานีรถไฟภาคตะวันออก	/	/	/	-	-	-	-	-	/	-	-	/	966	1
16.30	สถานีรถไฟภาคตะวันออก / คัดลอกข้อมูล / สถานีรถไฟภาคตะวันออก	/	/	/	-	-	-	-	-	/	-	-	/	967	1
รวม														70	

- ตรวจ/ตรวจ/ตรวจ Phase 1;3 ทุกจุด/ทุกจุด.  
 - ตรวจ/ตรวจ/ตรวจ Phase 1;3 ทุกจุด/ทุกจุด.  
 - ตรวจ/ตรวจ/ตรวจ Phase 1;3 ทุกจุด/ทุกจุด.

ตรวจ/ตรวจ/ตรวจ (ภาคตะวันออก)	วันที่ 01/09/2566
ตรวจ/ตรวจ/ตรวจ (ภาคตะวันออก)	วันที่ 1-9-66
ตรวจ/ตรวจ/ตรวจ (ภาคตะวันออก)	วันที่ 1-9-66



CONTRACTOR	<b>bfpl</b> บริษัท กรุงเทพขนส่งเชื้อเพลิงทางท่อและโลจิสติกส์ จำกัด	สาธารณภูมิ หนองนทรี
	Bankok Fuel Pipeline & Logistics Company Limited (bfpl)	DATE: 01-Sep-23
	Photo Report	

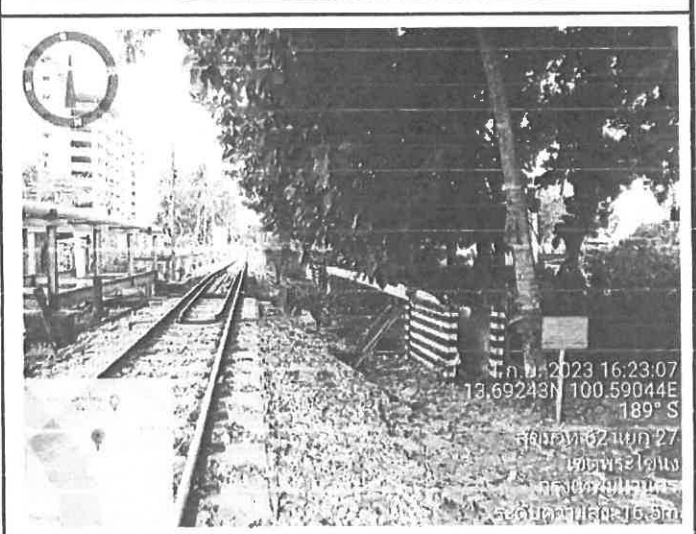
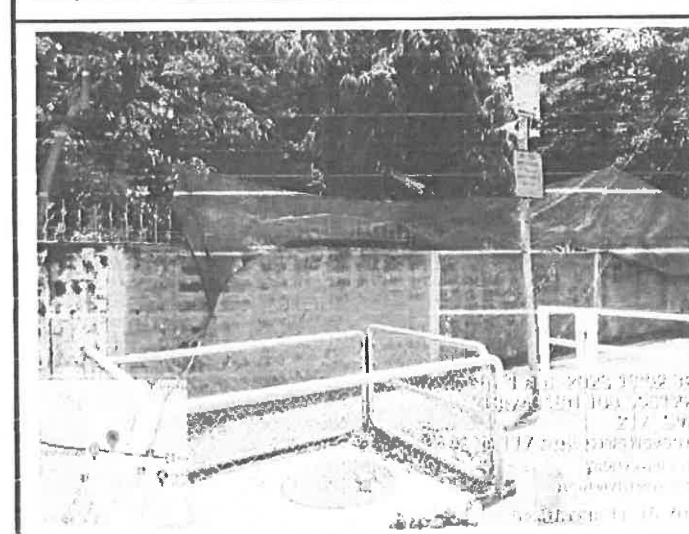
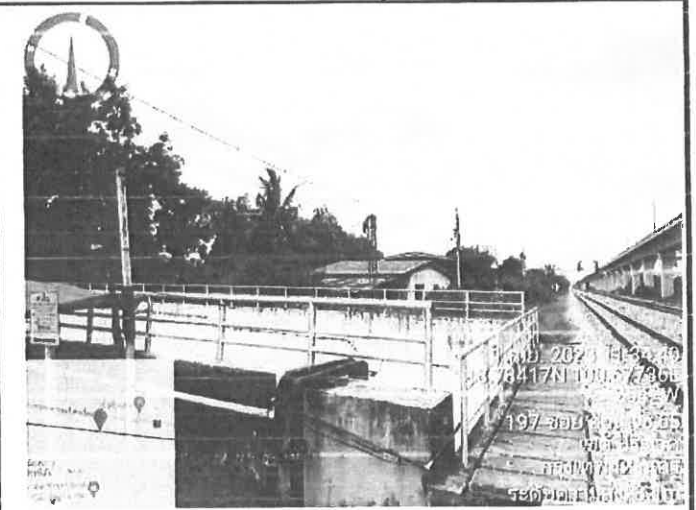
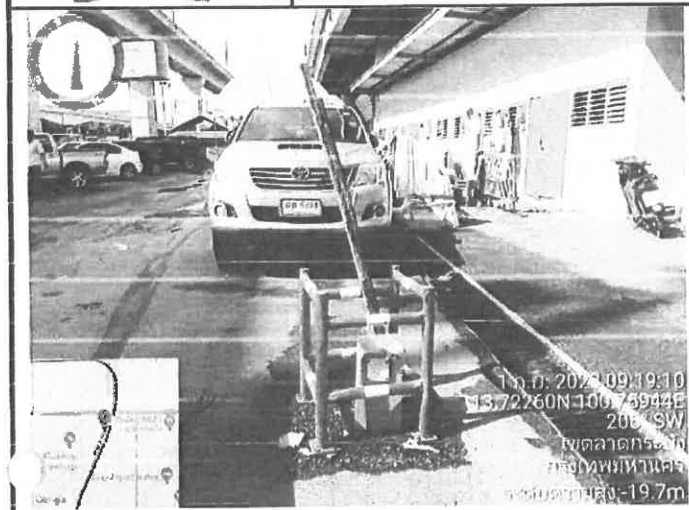

bfpl

รายงานการปฏิบัติงานประจำวัน

Document No. FM-PPM-005

Rev. 60

Effective Date, 01/04/2565

Phase : 1,3

DATE 02/09/2566

ช่วงเวลา	งาน	ตรวจ ✓	สำรวจ	PM	ผลการ ตรวจ	วิธีการ			ท่อ / อุปกรณ์					ระยะทาง (กม.)		
						เดิน	ขับรถ	รถโฟ	P/L	CP	BV	V/I	อื่นๆ	เริ่ม	รวม	
08.30	bfpl-07 ใช้งานปกติ	✓			✓	-	-	✓	-	✓	✓	-	✓	-	-	-
9	บริเวณบ่อปลา / ถังบำบัดน้ำ	✓			✓	-	-	✓	-	✓	-	-	✓	-	-	-
9	โพธิ์ / บ่อปลา	✓			✓	-	-	✓	-	✓	-	-	✓	-	-	-
9	ถนน RCA / วัดสุทิวา	✓			✓	-	-	✓	-	✓	-	-	✓	-	-	-
9	สถานีรถไฟกรุงเทพ / สถานีวัด	✓			✓	-	-	✓	-	✓	-	-	✓	-	-	-
9	ชุมชนพระพรหม / V8H7202	✓			✓	-	-	✓	-	✓	✓	-	✓	-	-	-
9	โรงไฟฟ้า / นาข้าว	✓			✓	-	-	✓	-	✓	-	-	✓	-	-	-
9	ถนนหลวง / สถานีรถไฟ	✓			✓	-	-	✓	-	✓	-	-	✓	-	-	-
9	สถานีรถไฟกรุงเทพ / ม.เกษตร	✓			✓	-	-	✓	-	✓	-	-	✓	-	-	-
1	บริเวณนา / ม.เกษตร	✓			✓	-	-	✓	-	✓	-	-	✓	-	-	-
9	พัฒนาการ / บ้านนา	✓			✓	-	-	✓	-	✓	-	-	✓	-	-	-
9	ถนนนา / สถานีรถไฟ	✓			✓	-	-	✓	-	✓	-	-	✓	-	-	-
9	หมู่บ้าน / สถานีรถไฟ	✓			✓	-	-	✓	-	✓	-	-	✓	-	-	-
9	หมู่บ้าน / สถานีรถไฟ	✓			✓	-	-	✓	-	✓	-	-	✓	-	-	-
9	หมู่บ้าน / สถานีรถไฟ	✓			✓	-	-	✓	-	✓	-	-	✓	-	-	-
9	หมู่บ้าน / สถานีรถไฟ	✓			✓	-	-	✓	-	✓	-	-	✓	-	-	-
9	หมู่บ้าน / สถานีรถไฟ	✓			✓	-	-	✓	-	✓	-	-	✓	-	-	-
9	หมู่บ้าน / สถานีรถไฟ	✓			✓	-	-	✓	-	✓	-	-	✓	-	-	-
09.00	ร.ร.วัดสุทิวา	✓			✓	-	-	✓	-	✓	-	-	✓	-	-	-
10.00	ไฟฟ้า / สถานีรถไฟ	✓			✓	✓	✓	✓	-	✓	✓	-	✓	996	-	-
12.10	โรงเรียน / สถานีรถไฟ	✓			✓	✓	✓	✓	-	✓	✓	-	✓	034	38	-
12.20	BVMT / สถานีรถไฟ	✓			✓	✓	✓	✓	-	✓	✓	-	✓	-	-	-
14.20	ถนน / สถานีรถไฟ	✓			✓	✓	✓	✓	-	✓	✓	-	✓	040	6	-
14.40	BFPL - Q2 / สถานีรถไฟ	✓			✓	✓	✓	✓	-	✓	✓	-	✓	042	2	-
14.55	สถานีรถไฟ / สถานีรถไฟ	✓			✓	✓	✓	✓	-	✓	✓	-	✓	044	2	-
15.35	อาคาร / สถานีรถไฟ	✓			✓	✓	✓	✓	-	✓	✓	-	✓	049	5	-
15.45	ถนน / สถานีรถไฟ	✓			✓	✓	✓	✓	-	✓	✓	-	✓	072	3	-
16.00	BVMT / สถานีรถไฟ	✓			✓	✓	✓	✓	-	✓	✓	-	✓	053	1	



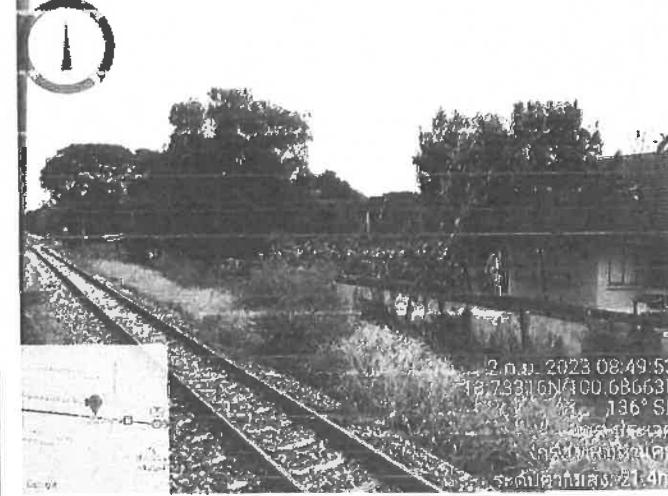
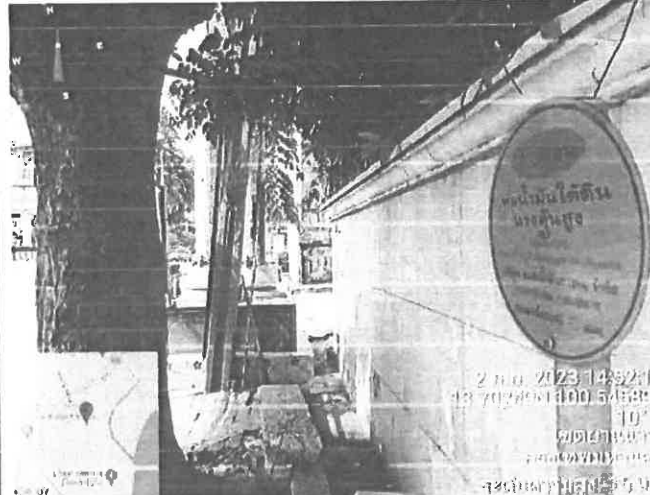
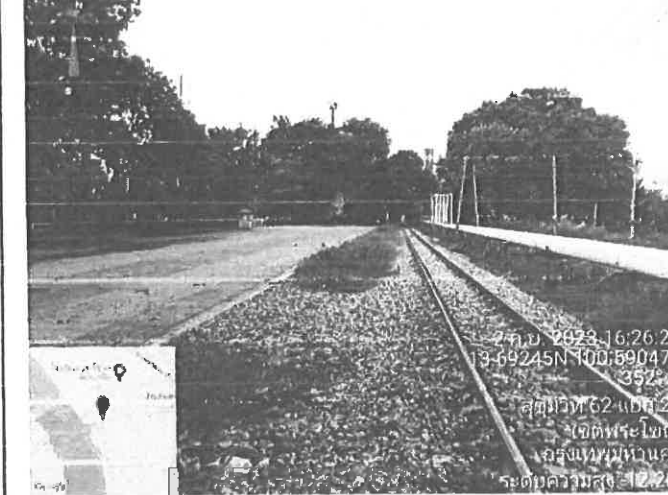

CONTRACTOR	bfpl บริษัท กรุงเทพมหานครเชื้อเพลิงทางท่อและโลจิสติกส์ จำกัด	สุวรรณภูมิ ชื่องนนทรี
	Bankok Fuel Pipeline & Logistics Company Limited (bfpl)	DATE: 02-Sep-23
	Photo Report	

 <p>2 ก.ย. 2023 08:33:24 13.74765N 100.57407E 143° SE 2011/2 ถนน เพชรบุรี เขตภาษีเจริญ กรุงเทพมหานคร ระดับความสูง: 21.4m</p>	 <p>2 ก.ย. 2023 08:49:52 13.73316N 100.68663E 136° SE เขตภาษีเจริญ กรุงเทพมหานคร ระดับความสูง: 21.4m</p>
 <p>2 ก.ย. 2023 14:52:16 13.70755N 100.54889E 10° N เขตภาษีเจริญ กรุงเทพมหานคร ระดับความสูง: 21.4m</p>	 <p>2 ก.ย. 2023 16:26:26 13.69245N 100.59047E 352° N สุขุมวิท 62 แยก 27 เขตพระโขนง กรุงเทพมหานคร ระดับความสูง: 21.2m</p>

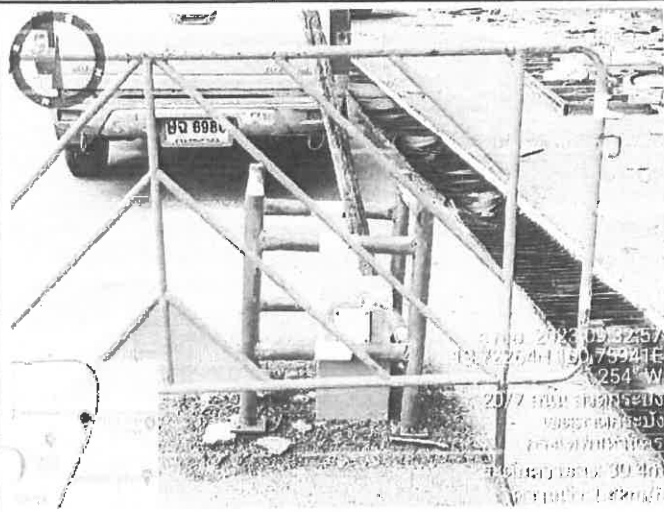

DATE 04/09/2566

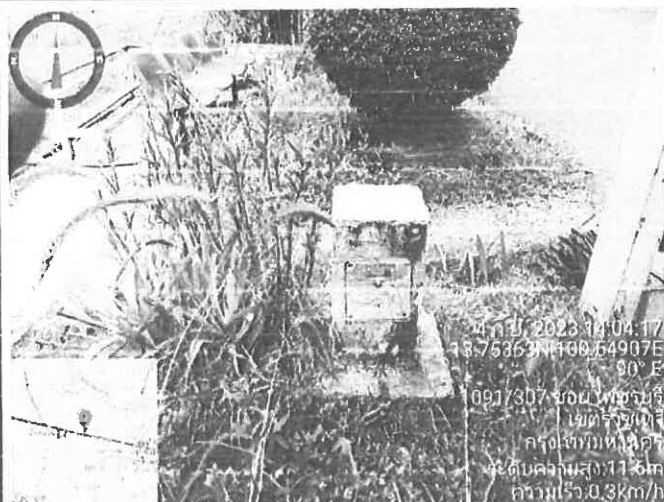
จัด	ดำเนินการ ทบวงวนบ่อน้ำมัน (ภายในพื้นที่)	วันที่ 04/09/2566
นำ	ดำเนินการ เก็บน้ำที่ตรวจพบบ่อน้ำมัน	วันที่ 4-9-66
อ	ดำเนินการ ทบวงตรวจบ่อน้ำมัน	วันที่ 4-9-66

CONTRACTOR	<b>bfpl</b> บริษัท กรุงเทพขนส่งเชื้อเพลิงทางท่อและโลจิสติกส์ จำกัด	สุวรรกภูมิ ชื่องนนทรี
	Bankok Fuel Pipeline & Logistics Company Limited (bfpl)	DATE: 04-Sep-23
	Photo Report	
 <p>4 ก.ย. 2023 09:32:57 13.73274N 100.79924E 254° W 20/7 ถนน รพช.คลอง บางพระคลองบาง คลองบางพระนคร ความเร็ว 30 กม/ช ความเร็ว 1.2km/h</p>	 <p>4 ก.ย. 2023 11:27:10 13.73702N 100.65234E 64° NE ทางรถไฟ เขตคลองบาง กรุงเทพมหานคร ความเร็ว 30 กม/ช ความเร็ว 1.2km/h</p>	
 <p>4 ก.ย. 2023 14:04:17 13.75362N 100.54907E 90° E 0917307 ถนน พหลโยธิน เขตคลองบาง กรุงเทพมหานคร ความเร็ว 30 กม/ช ความเร็ว 1.1km/h ความเร็ว 0.3km/h</p>	 <p>4 ก.ย. 2023 16:29:03 13.69242N 100.59044E 329° NW สายหลัก 62 แยก 27 เขตคลองบาง กรุงเทพมหานคร ความเร็ว 30 กม/ช ความเร็ว 1.1km/h</p>	



Phase : 1,3 DATE 05/09/2566

ช่วงเวลา	งาน	ตรวจ	สำรวจ	PM	ผลการตรวจ	วิธีการ			ท่อ / อุปกรณ์					ระยะทาง (กม.)	
						เดิน	ขับรถ	รถไฟ	P/L	CP	BV	I/V	ป้าย	เริ่ม	รวม
-	BAPS / วัดสูง / ตรวจสอบอุปกรณ์	-	-	-	-	-	-	-	-	-	-	-	-	-	-
09.15	ตรวจสอบอุปกรณ์ / VB#7204 / สน.เขตศาลาครุฑ	/	/	/	-	/	/	-	-	/	/	-	/	171	-
10.00	วัดสถานีครุฑ / สถานีรถไฟสายตะวันออก	/	/	/	-	/	/	-	-	/	-	-	/	182	11
10.25	ตรวจสอบอุปกรณ์ / รถไฟฟ้าสายตะวันออก	/	/	/	-	/	/	-	-	/	-	-	/	184	2
10.35	สถานี / วัดสถานี / วัดสถานี	/	/	/	-	/	/	-	-	/	-	-	/	186	2
10.50	VB#7203 / ตรวจสอบอุปกรณ์	/	/	/	-	/	/	-	-	/	/	-	/	189	3
11.00	สถานีรถไฟสายตะวันออก / ตรวจสอบอุปกรณ์	/	/	/	-	/	/	-	-	/	-	-	/	191	2
11.15	สถานีรถไฟสายตะวันออก / ตรวจสอบอุปกรณ์	/	/	/	-	/	/	-	-	/	-	-	/	193	2
11.30	สถานีรถไฟสายตะวันออก / ตรวจสอบอุปกรณ์	/	/	/	-	/	/	-	-	/	-	-	/	195	2
11.40	สถานีรถไฟสายตะวันออก / ตรวจสอบอุปกรณ์	/	/	/	-	/	/	-	-	/	-	-	/	197	2
1.55	สถานีรถไฟสายตะวันออก / ตรวจสอบอุปกรณ์	/	/	/	-	/	/	-	-	/	-	-	/	201	4
12.05	สถานีรถไฟสายตะวันออก / ตรวจสอบอุปกรณ์	/	/	/	-	/	/	-	-	/	-	-	/	203	2
12.15	สถานีรถไฟสายตะวันออก / ตรวจสอบอุปกรณ์	/	/	/	-	/	/	-	-	/	-	-	/	204	1
12.30	สถานีรถไฟสายตะวันออก / VB#7202	/	/	/	-	/	/	-	-	/	/	-	/	209	5
12.40	สถานีรถไฟสายตะวันออก / ตรวจสอบอุปกรณ์	/	/	/	-	/	/	-	-	/	-	-	/	210	1
12.45	สถานีรถไฟสายตะวันออก / ตรวจสอบอุปกรณ์	/	/	/	-	/	/	-	-	/	-	-	/	211	1
12.50	สถานีรถไฟสายตะวันออก / ตรวจสอบอุปกรณ์	/	/	/	-	/	/	-	-	/	-	-	/	212	1
13.00	สถานีรถไฟสายตะวันออก / ตรวจสอบอุปกรณ์	/	/	/	-	/	/	-	-	/	-	-	/	214	2
13.20	BPL-07 / ตรวจสอบอุปกรณ์	/	/	/	-	/	/	-	-	/	/	-	/	215	1
13.30	สถานีรถไฟสายตะวันออก / ตรวจสอบอุปกรณ์	/	/	/	-	/	/	-	-	/	-	-	/	216	1
13.50	BV#7 / ตรวจสอบอุปกรณ์ / สถานีรถไฟสายตะวันออก	/	/	-	-	/	/	-	-	/	/	-	/	-	-
14.30	สถานีรถไฟสายตะวันออก / ตรวจสอบอุปกรณ์	/	/	/	-	/	/	-	-	/	-	-	/	221	5
14.45	BPL-02 / ตรวจสอบอุปกรณ์	/	/	/	-	/	/	-	-	/	-	-	/	223	2
14.55	สถานีรถไฟสายตะวันออก / ตรวจสอบอุปกรณ์	/	/	/	-	/	/	-	-	/	-	-	/	226	3
15.10	สถานีรถไฟสายตะวันออก / ตรวจสอบอุปกรณ์	/	/	/	-	/	/	-	-	/	-	-	/	229	3
15.40	สถานีรถไฟสายตะวันออก / ตรวจสอบอุปกรณ์	/	-	/	-	/	/	-	-	/	-	-	/	232	3
15.55	BV#3 / ตรวจสอบอุปกรณ์ / BV#2	/	/	/	-	/	/	-	-	/	/	-	/	233	1
16.15	สถานีรถไฟสายตะวันออก / ตรวจสอบอุปกรณ์	/	/	/	-	/	/	-	-	/	-	-	/	234	1
16.30	สถานีรถไฟสายตะวันออก / ตรวจสอบอุปกรณ์	/	/	/	-	/	/	-	-	/	-	-	/	235	1

- ตรวจ/สำรวจ/วัดสูง/ตรวจสอบอุปกรณ์ VB#7204., BV#7 ตรวจสอบ/สำรวจ/วัดสูง.  
 - สถานีรถไฟสายตะวันออก. ตรวจ/วัดสูง/ตรวจสอบอุปกรณ์ ระยะทางรวม 3 สถานีรถไฟสายตะวันออก.  
 เมื่อ 15.00 น. ตรวจ/วัดสูง/ตรวจสอบอุปกรณ์.

ตำแหน่ง เจ้าหน้าที่ตรวจและซ่อมบำรุง (ภาคใต้)	วันที่ 05/09/2566
ตำแหน่ง เจ้าหน้าที่ตรวจและซ่อมบำรุง	วันที่ 5-9-66
ตำแหน่ง พนักงานตรวจและซ่อมบำรุง	วันที่ 9-9-66

CONTRACTOR	<b>bfpl</b> บริษัท กรุงเทพขนส่งเชื้อเพลิงทางท่อและโลจิสติกส์ จำกัด	สุวรรณภูมิ ฆ้องขันธ์
	Bankok Fuel Pipeline & Logistics Company Limited (bfpl)	DATE: 05-Sep-23
	Photo Report	

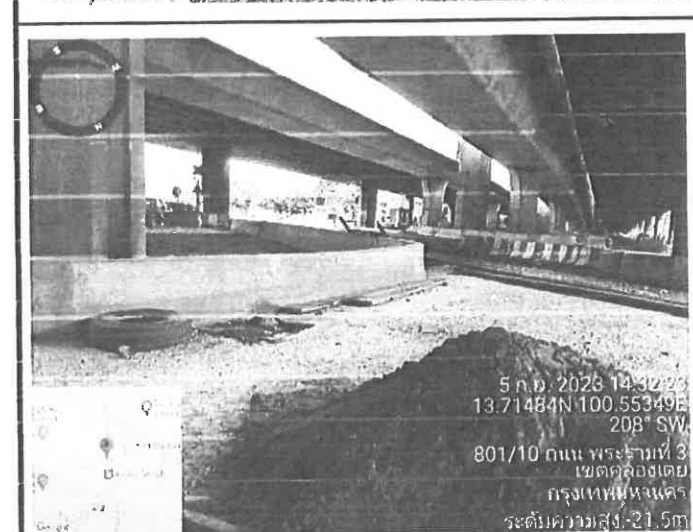
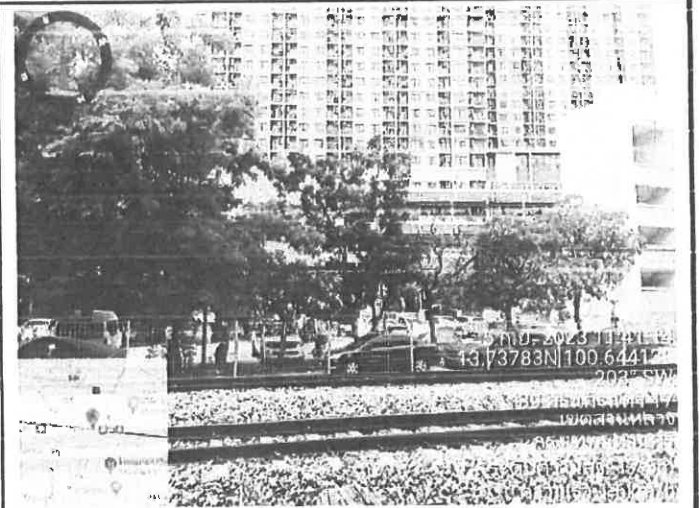

Phase : 1,3					DATE											
ช่วงเวลา	งาน	ตรวจ	สำรวจ	PM	ผลการตรวจ	วิธีการ			ข้อ / อุปกรณ์					ระยะเวลา (ชม.)		
		/				เดิน	ขึ้นรถ	รถไฟ	P/L	CP	BV	I/J	อื่นๆ	เริ่ม	รวม	
	สถานี				ตรวจ											
-	BAFS / จัดตู้ / ตรวจสอบตู้ไฟฟ้า	/			-	-	-	-	-	-	-	-	-	-	-	-
09.30	ทดสอบตู้/BV#7204 / แผน.เขตภาคตะวันออก	/			/	/	/	-	-	/	-	-	/	262	-	-
10.15	ร.วิศยภาคตะวันออก / สถานีรถไฟภาคตะวันออก	/			/	/	/	-	-	/	-	-	/	267	5	-
10.30	ทดสอบตู้ใหม่ / ร.วิศยภาคตะวันออก	/			/	/	/	-	-	/	-	-	/	269	2	-
10.45	ทดสอบตู้ / วิจัยภาคตะวันออก / วิจัยภาคตะวันออก	/			/	/	/	-	-	/	-	-	/	271	2	-
10.55	VBW7205 / ทดสอบตู้ไฟฟ้า	/			/	/	/	-	-	/	/	-	/	274	3	-
11.10	สถานีรถไฟบ้านท่าช้าง / ทดสอบตู้ไฟฟ้า	/			/	/	/	-	-	/	-	-	/	276	2	-
11.25	ตู้ไฟฟ้าบ้านท่าช้าง / ทดสอบตู้ไฟฟ้า	/			/	/	/	-	-	/	-	-	/	278	2	-
11.35	แผน.เขตภาคตะวันออก / แผน.เขตภาคตะวันออก	/			/	/	/	-	-	/	-	-	/	280	2	-
11.45	ตู้ไฟฟ้าบ้านท่าช้าง / ร.วิศยภาคตะวันออก	/			/	/	/	-	-	/	-	-	/	282	2	-
12.10	แผน.เขตภาคตะวันออก / สถานีรถไฟบ้านท่าช้าง	/			/	/	/	-	-	/	-	-	/	286	4	-
12.25	แผน.เขตภาคตะวันออก / แผน.เขตภาคตะวันออก	/			/	/	/	-	-	/	-	-	/	288	2	-
12.35	ทดสอบตู้ / โรงไฟฟ้า บ้านท่าช้าง	/			/	/	/	-	-	/	-	-	/	289	1	-
12.50	ตู้ไฟฟ้าบ้านท่าช้าง / VBW7202	/			/	/	/	-	-	/	/	-	/	294	5	-
13.00	สถานีรถไฟภาคตะวันออก / ตู้ไฟฟ้าบ้านท่าช้าง	/			/	/	/	-	-	/	-	-	/	295	1	-
13.10	แผน RCA / วิจัยภาคตะวันออก	/			/	/	/	-	-	/	-	-	/	296	1	-
13.20	วิศยภาคตะวันออก / แผน.เขตภาคตะวันออก	/			/	/	/	-	-	/	-	-	/	297	1	-
13.40	ร.วิศยภาคตะวันออก / แผน.เขตภาคตะวันออก	/			/	/	/	-	-	/	-	-	/	298	1	-
14.05	BFPL-07 โรงไฟฟ้าบ้านท่าช้าง	/			/	/	/	-	-	/	/	-	/	299	1	-
14.15	โรงไฟฟ้าบ้านท่าช้าง	/			/	/	/	-	-	/	-	-	/	300	1	-
14.25	BV#7 / ทดสอบตู้ไฟฟ้า / โรงไฟฟ้าบ้านท่าช้าง	/			/	/	-	-	-	/	-	-	/	-	-	-
14.45	แผน.เขตภาคตะวันออก / สถานีรถไฟบ้านท่าช้าง	/			/	/	/	-	-	/	-	-	/	306	6	-
15.00	BFPL - 02 / แผน.เขตภาคตะวันออก	/			/	/	/	-	-	/	-	-	/	308	2	-
15.20	วิศยภาคตะวันออก / สถานีรถไฟบ้านท่าช้าง	/			/	/	/	-	-	/	-	-	/	310	2	-
15.35	สถานีรถไฟบ้านท่าช้าง / แผน.เขตภาคตะวันออก	/			/	/	/	-	-	/	-	-	/	315	5	-
15.45	แผน.เขตภาคตะวันออก / สถานีรถไฟบ้านท่าช้าง	/			/	-	/	-	-	/	-	-	/	317	2	-
16.00	BV#3 / ทดสอบตู้ไฟฟ้า / BV#2	/			/	/	/	-	-	/	/	-	/	318	1	-
16.15	สถานีรถไฟบ้านท่าช้าง / แผน.เขตภาคตะวันออก	/			/	/	/	-	-	/	-	-	/	319	1	-
16.30	ร.วิศยภาคตะวันออก / ทดสอบตู้ไฟฟ้า / สถานีรถไฟบ้านท่าช้าง	/			/	/	/	-	-	/	-	-	/	320	1	-

ตรวจ CP# 89, CP# 90, CP# 62, CP# 17, CP# 11. ๑๖/ก.ค.๖๖.  
อยู่ดูงานไม่ปฏิบัติงาน. มีงานให้ทำ: งานต่างๆ - งานซ่อม. นอ DT ผู้รับผิดชอบ.  
กำลังปฏิบัติงาน. ไม่สามารถบอก: เพื่อ/ตาม นสอ. ๑๑/๑๖/๖๖. ๑๖/๖๖.

	ตำแหน่ง พนักงานตรวจแผน (การไฟฟ้า)	วันที่ 6/09/2566
	ตำแหน่ง เจ้าหน้าที่ตรวจแผน (การไฟฟ้า)	วันที่ 6-9-66
	ตำแหน่ง พนักงานตรวจแผน (การไฟฟ้า)	วันที่ 8-9-66



CONTRACTOR	<b>bfpl</b> บริษัท กรุงเทพมหานครเชื้อเพลิงทางท่อและโลจิสติกส์ จำกัด	สุวรรณภูมิ ชลประทานบุรี
	Bankok Fuel Pipeline & Logistics Company Limited (bfpl)	DATE: 06-Sep-23
	Photo Report	

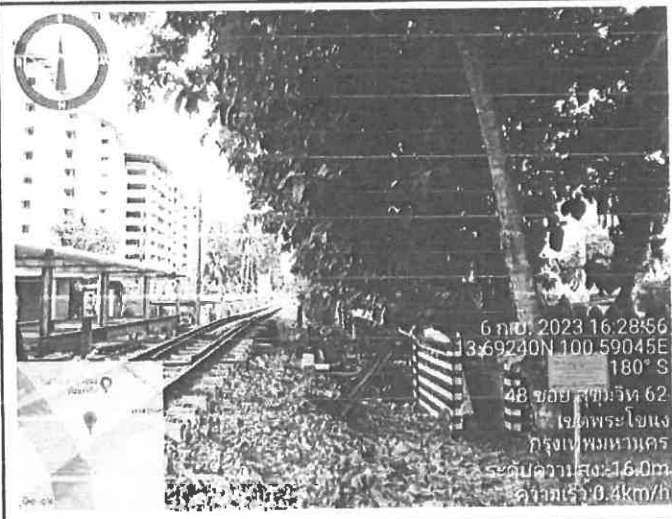
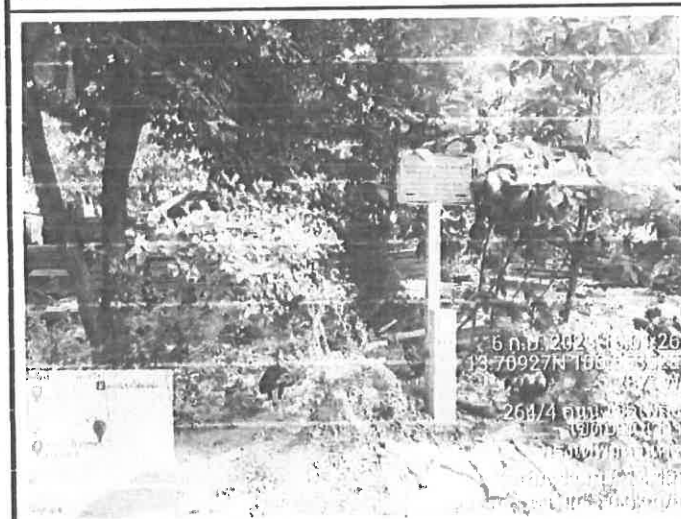
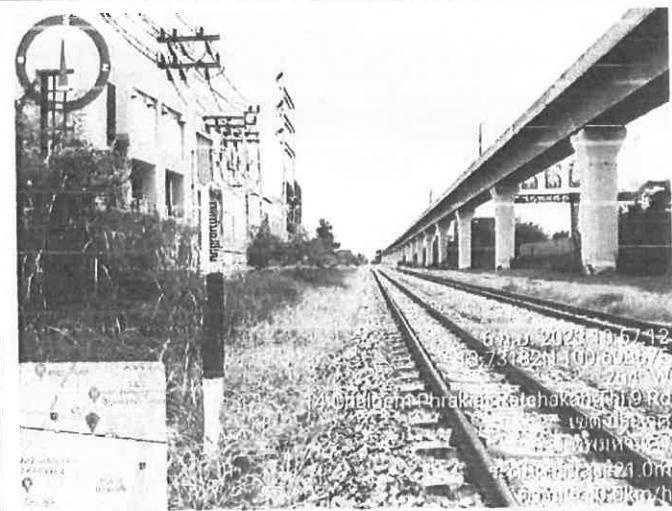
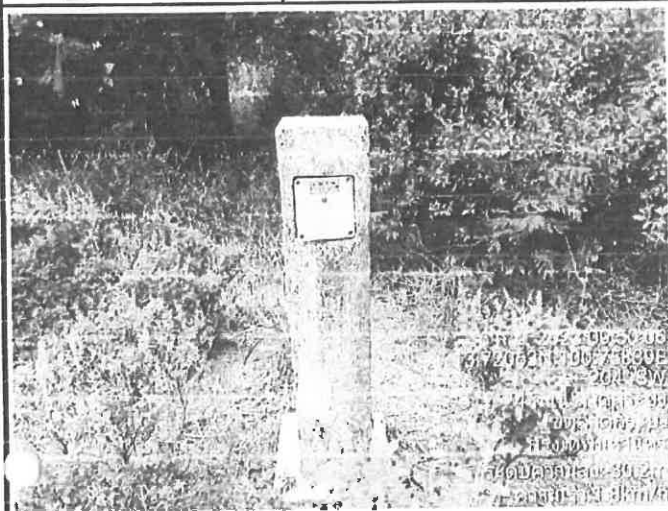



<b>bfpl</b>			รายงานการปฏิบัติงานประจำวัน					Document No. FM-PPM-Q05 Rev. 00 Effective Date. 01/04/2565								
Phase : 1,3						DATE 07/09/2566										
ช่วงเวลา	งาน	ตรวจ / สถานที่	สำรวจ	PM	ผลการตรวจ	วิธีการ			ท่อ อุปกรณ์					ระยะทาง (กม.)		
						เดิน	ขั้วรถ	รถไฟ	P/L	CP	BV	WJ	ป้าย	เริ่ม	รวม	
	BAPS / วัดหัวฝู / คลองหนองปลา	-	-	-	-	-	-	-	-	-	-	-	-	-	-	-
	คลองนอก/VB#7204 / ถนนเทศบาลนครเชียงใหม่	-	-	-	-	-	-	-	-	-	-	-	-	-	-	-
	ร.วัดธาตุพระบึง / สถานีรถไฟสงครามบึง	-	-	-	-	-	-	-	-	-	-	-	-	-	-	-
	คลองตอต้นปูน / รร.วัดสังฆาราม	-	-	-	-	-	-	-	-	-	-	-	-	-	-	-
	คลองเป้ง / วิหารบุญญ / วัดกุฎุมเมธีรินทร์	-	-	-	-	-	-	-	-	-	-	-	-	-	-	-
	VBS#7203 / คลองบ้านพันช้างบอน	-	-	-	-	-	-	-	-	-	-	-	-	-	-	-
	สถานีรถไฟบ้านพันช้าง / คลองบ้านพันช้างท่าหม	-	-	-	-	-	-	-	-	-	-	-	-	-	-	-
	หมู่บ้านโคกเคียนมกราคม / คลองบ้านน้ำบน/สพ.	-	-	-	-	-	-	-	-	-	-	-	-	-	-	-
	สนามแข่งหินคั่น / ห้วยนางขาว	-	-	-	-	-	-	-	-	-	-	-	-	-	-	-
	ห้วยบัวเงินในโพรง / ต.วิเศษมาก	-	-	-	-	-	-	-	-	-	-	-	-	-	-	-
	แยกอินทรีรินทร์ / สถานีรถไฟหัวหมาก	-	-	-	-	-	-	-	-	-	-	-	-	-	-	-
	มณฑลบุรีรัตน์ / สนามสองชั้น	-	-	-	-	-	-	-	-	-	-	-	-	-	-	-
	คลองยงต์ / โรงเรียนปรางค์	-	-	-	-	-	-	-	-	-	-	-	-	-	-	-
	ชุมชนเพชรพรสวรรค์ / VB#7202	-	-	-	-	-	-	-	-	-	-	-	-	-	-	-
	สถานีรถไฟคลองตัน / คลองสุขสวัสดิ์	-	-	-	-	-	-	-	-	-	-	-	-	-	-	-
	ถนน RCA / วัดพุทธาวรรณ	-	-	-	-	-	-	-	-	-	-	-	-	-	-	-
	โกวสิน / สมเด็จพระนเรศวร	-	-	-	-	-	-	-	-	-	-	-	-	-	-	-
	ตร.ดอนบอสโก / ถนนนิคมอุตสาหกรรม	-	-	-	-	-	-	-	-	-	-	-	-	-	-	-
08.20	BFPL-07 โรงงานปิโตรเคมี	/	/	/	-	-	/	/	-	/	402	-				
12.40	โรงเรียนบางกอกพัฒนา	/	/	/	-	-	/	-	-	/	403	1				
13.00	BMV7 / คลองแม่เหาะ / บ้านสวนสุโขทัย	/	/	-	-	-	/	/	-	/	-	-				
13.55	ถนนเมืองเก่า / ตลาดบันได	/	/	/	-	-	/	-	-	/	408	5				
15.10	BFPL - 02 / ขุนเขื่อนหงษ์	/	/	/	-	-	/	-	-	/	410	2				
15.20	วัดประดู่ / คลังน้ำมัน CALTEX	/	/	/	-	-	/	-	-	/	413	3				
15.40	อาคารฝึกอบรมนักเรียนตำรวจ / หมู่บ้านหัวไร่	/	/	/	-	-	/	-	-	/	417	4				
15.50	ถนนสายธรรม / ท่าเรือ	/	-	/	-	-	/	-	-	/	419	2				
16.00	BMV3 / คลองพระโขนง / BMV2	/	/	/	-	-	/	/	-	/	420	1				
16.15	คลัง ปศุ., พระราม	/	/	/	-	-	/	-	-	/	421	1				
16.30	กรมโยธาธิการและผังเมือง / คลองเป็ด / คลองบางลำภูล่าง	/	/	/	-	-	/	-	-	/	422	1				
						GV-604/ประตูระบายน้ำนาสีทอง . รวม						20				

- รอการตรวจสอบ ท่อทำดางมวลละเยียดภายในท่อ หน้า BFPL BV # 720 โดยใช้อุปกรณ์ PIG ในการตรวจสอบสภาพท่อ มีจุดรอยแตกเล็กน้อย.

- ตรวจผู้รับ/มอบ ทำความเรียบร้อยโดย: นาย ธนกร รัชต์พงศ์ / ประเมินผล.

ตำแหน่ง พนักงานตรวจสอบเบื้องต้น (ภายในท่อ)	วันที่ 07/09/2566
ตำแหน่ง เจ้าหน้าที่ควบคุมแบบก่อสร้าง	วันที่ 8-9-66
ตำแหน่ง หัวหน้าหน่วยงานท้องถิ่น	วันที่ 9-9-66

CONTRACTOR	bfpl บริษัท กรุงเทพมหานครเชื้อเพลิงทางท่อและโลจิสติกส์ จำกัด	สุวรรณภูมิ ปทุมธานี
	Bankok Fuel Pipeline & Logistics Company Limited (bfpl)	DATE: 07-Sep-23
	Photo Report	

<p>7 ก.ย. 2023 12:49:56 13.75119N 100.55851E 173° S ถนน เชื้อเพลิง เขตปทุมธานี กรุงเทพมหานคร ระดับความสูง 22.7m</p>	<p>7 ก.ย. 2023 14:55:14 13.74878N 100.55861E 173° S ถนน เชื้อเพลิง เขตปทุมธานี กรุงเทพมหานคร ระดับความสูง 22.7m</p>
<p>7 ก.ย. 2023 16:23:08 13.70910N 100.59044E 189° S 14/1 สังกา 62 แมก 27 เขตปทุมธานี กรุงเทพมหานคร ระดับความสูง 18.0m ความยาว 0.3km/ก</p>	<p>7 ก.ย. 2023 16:23:08 13.69238N 100.59044E 189° S 14/1 สังกา 62 แมก 27 เขตปทุมธานี กรุงเทพมหานคร ระดับความสูง 18.0m ความยาว 0.3km/ก</p>

bfpl	รายงานการปฏิบัติงานประจำวัน										Document No. FM-PPM-005
											Rev. 00
											Effective Date. 01/04/2565

Phase : 1,3

DATE 08/09/2566

ช่วงเวลา	งาน	ตรวจ	สำรวจ	PM	ผลการตรวจ	วิธีการ			พื่อ / อุปกรณ์					ระยะทาง (กม.)	
						เดิน	ขึ้นรถ	วัดไฟ	P/L	CP	BV	I/J	อื่นๆ	เริ่ม	รวม
	BAFS / วัดไฟฟ้า / ตรวจสอบตู้ไฟฟ้า	/	/	/	/	/	/	/	/	/	/	/	/	-	-
09.35	ตรวจสอบตู้ VBM7204 / พบขดลวดขาด	/	/	/	/	/	/	/	/	/	/	/	/	449	-
10.30	วัดไฟฟ้าการเดิน / สถานีวัดไฟฟ้าการเดิน	/	/	/	/	/	/	/	/	/	/	/	/	460	11
10.45	ตรวจสอบตู้ไฟฟ้า / วัดไฟฟ้าการเดิน	/	/	/	/	/	/	/	/	/	/	/	/	462	2
11.00	ตรวจสอบตู้ไฟฟ้า / วัดไฟฟ้าการเดิน	/	/	/	/	/	/	/	/	/	/	/	/	464	2
11.10	VBM7203 / ตรวจสอบตู้ไฟฟ้า	/	/	/	/	/	/	/	/	/	/	/	/	468	4
11.30	สถานีวัดไฟฟ้า / ตรวจสอบตู้ไฟฟ้า	/	/	/	/	/	/	/	/	/	/	/	/	469	1
11.40	หม้อแปลงไฟฟ้า / ตรวจสอบตู้ไฟฟ้า	/	/	/	/	/	/	/	/	/	/	/	/	472	3
11.55	สถานีวัดไฟฟ้า / ตรวจสอบตู้ไฟฟ้า	/	/	/	/	/	/	/	/	/	/	/	/	474	2
12.10	หม้อแปลงไฟฟ้า / ตรวจสอบตู้ไฟฟ้า	/	/	/	/	/	/	/	/	/	/	/	/	476	2
12.25	สถานีวัดไฟฟ้า / ตรวจสอบตู้ไฟฟ้า	/	/	/	/	/	/	/	/	/	/	/	/	479	3
12.35	หม้อแปลงไฟฟ้า / ตรวจสอบตู้ไฟฟ้า	/	/	/	/	/	/	/	/	/	/	/	/	481	2
12.45	สถานีวัดไฟฟ้า / ตรวจสอบตู้ไฟฟ้า	/	/	/	/	/	/	/	/	/	/	/	/	483	2
13.05	หม้อแปลงไฟฟ้า / ตรวจสอบตู้ไฟฟ้า	/	/	/	/	/	/	/	/	/	/	/	/	487	4
13.30	สถานีวัดไฟฟ้า / ตรวจสอบตู้ไฟฟ้า	/	/	/	/	/	/	/	/	/	/	/	/	488	1
13.40	หม้อแปลงไฟฟ้า / ตรวจสอบตู้ไฟฟ้า	/	/	/	/	/	/	/	/	/	/	/	/	489	1
13.50	สถานีวัดไฟฟ้า / ตรวจสอบตู้ไฟฟ้า	/	/	/	/	/	/	/	/	/	/	/	/	490	1
14.05	หม้อแปลงไฟฟ้า / ตรวจสอบตู้ไฟฟ้า	/	/	/	/	/	/	/	/	/	/	/	/	491	1
14.20	สถานีวัดไฟฟ้า / ตรวจสอบตู้ไฟฟ้า	/	/	/	/	/	/	/	/	/	/	/	/	494	3
14.30	หม้อแปลงไฟฟ้า / ตรวจสอบตู้ไฟฟ้า	/	/	/	/	/	/	/	/	/	/	/	/	495	1
14.40	สถานีวัดไฟฟ้า / ตรวจสอบตู้ไฟฟ้า	/	/	/	/	/	/	/	/	/	/	/	/	-	-
15.00	หม้อแปลงไฟฟ้า / ตรวจสอบตู้ไฟฟ้า	/	/	/	/	/	/	/	/	/	/	/	/	500	5
15.20	สถานีวัดไฟฟ้า / ตรวจสอบตู้ไฟฟ้า	/	/	/	/	/	/	/	/	/	/	/	/	503	3
15.30	หม้อแปลงไฟฟ้า / ตรวจสอบตู้ไฟฟ้า	/	/	/	/	/	/	/	/	/	/	/	/	505	2
15.50	สถานีวัดไฟฟ้า / ตรวจสอบตู้ไฟฟ้า	/	/	/	/	/	/	/	/	/	/	/	/	509	4
16.00	หม้อแปลงไฟฟ้า / ตรวจสอบตู้ไฟฟ้า	/	/	/	/	/	/	/	/	/	/	/	/	511	2
16.10	สถานีวัดไฟฟ้า / ตรวจสอบตู้ไฟฟ้า	/	/	/	/	/	/	/	/	/	/	/	/	512	1
16.20	หม้อแปลงไฟฟ้า / ตรวจสอบตู้ไฟฟ้า	/	/	/	/	/	/	/	/	/	/	/	/	513	1
16.30	สถานีวัดไฟฟ้า / ตรวจสอบตู้ไฟฟ้า	/	/	/	/	/	/	/	/	/	/	/	/	514	1
รวม										รวม					65

BU-6044 ต่อเนื่อง งานสำรวจ



ตรวจดูหม้อแปลงไฟฟ้า 6 แนวท่อ น้ำดื่ม CP# 4, CP# 9, CP# 11, CP# 14

CP# 22, CP# 24, CP# 25, CP# 26 ดูหม้อแปลงไฟฟ้า CP อยู่ 9 กม

bfpl	ตำแหน่ง พนักงานตรวจแนวท่อ น้ำดื่ม (ภาในท่อย)	วันที่ 08/09/2566
	ตำแหน่ง เจ้าหน้าที่ตรวจแนวท่อ น้ำดื่ม	วันที่ 8-9-66
	ตำแหน่ง พนักงานตรวจแนวท่อ น้ำดื่ม	วันที่ 8-9-66



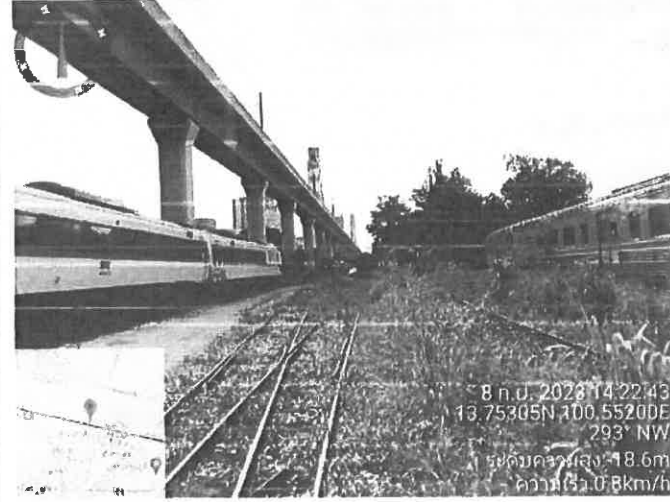

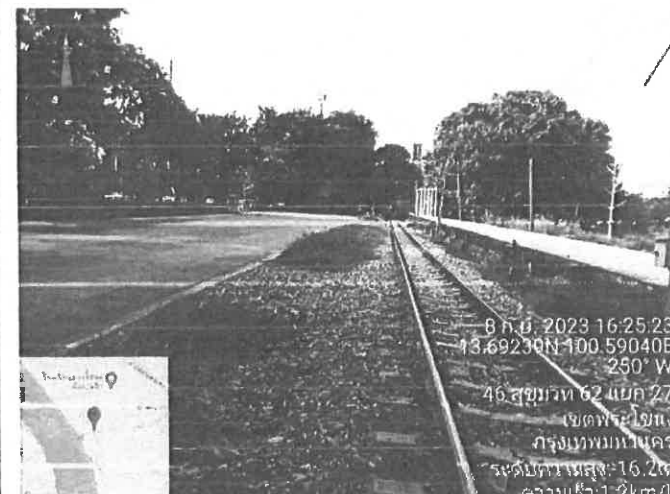



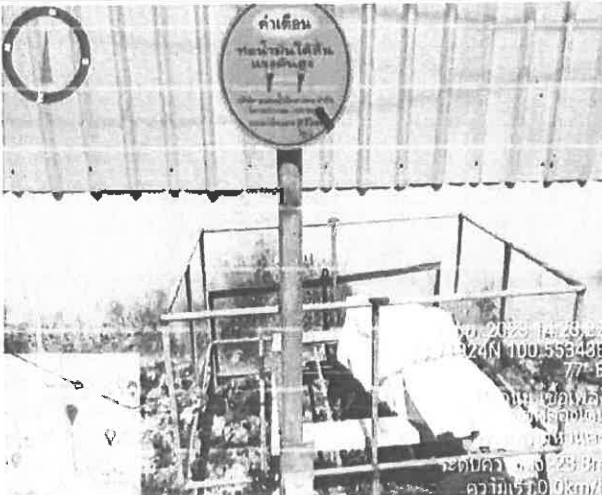

CONTRACTOR	bfpl บริษัท กรุงเทพพาน้ำมันเชื้อเพลิงทางท่อและโลจิสติกส์ จำกัด	สุวรรณภูมิ ชื่องนนทรี
	Bankok Fuel Pipeline & Logistics Company Limited (bfpl)	DATE: 08-Sep-23
	Photo Report	

 <p>8 ก.ย. 2023 12:40:26 13.74159N 100.60951E 189° S 153 ม. จากตัวรถ</p>	 <p>8 ก.ย. 2023 14:22:43 13.75305N 100.55200E 293° NW ระดับความสูง: 18.6m ความเร็ว: 0.8km/h</p>
 <p>8 ก.ย. 2023 15:19:18 13.70911N 100.55357E 239° SW 74/6 ถนนสุขุมวิทที่ 3 เขตปทุมธานี กรุงเทพมหานคร ระดับความสูง: 15.8m ความเร็ว: 0.2km/h</p>	 <p>8 ก.ย. 2023 16:25:23 13.69230N 100.59040E 250° W 46 สุขุมวิท 62 แยก 27 เขตปทุมธานี กรุงเทพมหานคร ระดับความสูง: 16.2m ความเร็ว: 1.2km/h</p>

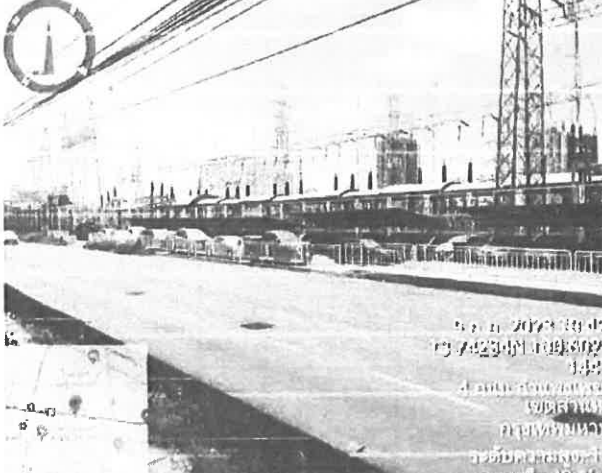

งานท่ง พนักงานตรวจแนวท่อน้ำมัน (ภาคใต้)	วันที่ 09/09/2566
งานท่ง เจ้าหน้าที่ตรวจแนวท่อน้ำมัน	วันที่ 09-09-66
งานท่ง ทบง.ตรวจแนวท่อน้ำมัน	วันที่ 9-9-66

CONTRACTOR	<b>bfpl</b> บริษัท กรุงเทพขนส่งเชื้อเพลิงทางท่อและโลจิสติกส์ จำกัด	สุวรรณภูมิ ชลชนนบุรี
	Bankok Fuel Pipeline & Logistics Company Limited (bfpl)	DATE: 09-Sep-23
	Photo Report	
<div><div><p>9 ก.ย. 2023 14:29:22 13.73293N 100.55843E 136° SE สถานีบริการน้ำมัน bfpl ระดับความสูง: 19.5m ความเร็ว: 10.0km/h</p></div><div><p>9 ก.ย. 2023 10:55:00 13.73293N 100.68839E 136° SE สถานีบริการน้ำมัน bfpl ระดับความสูง: 19.5m ความเร็ว: 5.4km/h</p></div></div>		
<div><div><p>9 ก.ย. 2023 19:42:29 13.73293N 100.68839E 136° SE สถานีบริการน้ำมัน bfpl ระดับความสูง: 1.2m ความเร็ว: 42.6km/h</p></div><div><p>9 ก.ย. 2023 18:07:21 13.73293N 100.68839E 136° SE สถานีบริการน้ำมัน bfpl ระดับความสูง: 1.2m ความเร็ว: 1.8km/h</p></div></div>		

Phase : 1,3

DATE 11/09/2566

ช่วงเวลา	งาน	ตรวจ	สำรวจ	PM	ผลการตรวจ	วิธีการ			ข้อ / อุปกรณ์					ระยะทาง (กม.)	
		/				เดิน	จับรถ	รถไฟ	P/L	CP	BV	I/J	ป้าย	เริ่ม	รวม
-	SAFS / วัดหัวขี้ / ถอดจอบจอบขี้	/	-	-	-	-	-	-	-	-	-	-	-	-	-
09.30	ถอดจอบ/VB#7204 / สก4.เขตเทศบาลกระบี่	/	/	/	-	-	/	/	-	-	/	-	-	614	-
10.50	ร.วัดศาลากระบี่ / ถอดบิโระโหลจากกระบี่	/	/	/	-	-	/	-	-	-	/	-	-	629	15
11.40	ถอดจอบตัวปูน / ร.วัดจักรวาล	/	/	/	-	-	/	-	-	-	/	-	-	632	3
11.50	ถอดบิโระ / วัดลานทุ่ง / วัดกุญแจขัน	/	/	/	-	-	/	/	-	-	/	-	-	634	2
12.00	VB#7203 / ถอดบ้านทับช้าง	/	/	/	-	-	/	-	-	-	/	-	-	637	3
12.10	ถอดบิโระบ้านทับช้าง / ถอดบ้านทับช้าง	/	/	/	-	-	/	-	-	-	/	-	-	639	2
12.20	หมู่บ้านโคกเคียน / ถอดบ้านทับช้าง	/	/	/	-	-	/	-	-	-	/	-	-	641	2
12.40	ถนนเบญจมิตร / วัดนาการ	/	/	/	-	-	/	-	-	-	/	-	-	643	2
12.50	หมู่บ้านโคกเคียน / ร.วัดนา	/	/	/	-	-	/	-	-	-	/	-	-	645	2
13.30	แยกถนนทับช้าง / ถอดบิโระบ้านทับช้าง	/	/	/	-	-	/	-	-	-	/	-	-	650	5
13.40	ม.เกษตรอินทรีย์ / ถอดจอบ	/	/	/	-	-	/	-	-	-	/	-	-	652	2
13.50	ถอดจอบ / โรงไฟฟ้า นว	/	/	/	-	-	/	-	-	-	/	-	-	655	3
14.00	ชุมชนเกษตรกรรม / VB#7202	/	-	/	-	-	/	-	-	-	/	-	-	659	4
14.10	สถานีรถไฟกระบี่ / ถอดบิโระ	/	/	/	-	-	/	-	-	-	/	-	-	660	1
14.15	ถนน RICA / วัดสุทธาราม	/	-	/	-	-	/	-	-	-	/	-	-	661	1
14.20	โคกเคียน / เขตเทศบาล	/	/	/	-	-	/	-	-	-	/	-	-	662	1
14.30	ร.ถนนสุขุมวิท / ถนนมิตรภาพ	/	/	/	-	-	/	-	-	-	/	-	-	663	1
14.35	BFPL-07 โรงงานมิตรภาพ	/	/	/	-	-	/	-	-	-	/	-	-	664	1
14.40	โรงงานกระดาษ	/	/	/	-	-	/	-	-	-	/	-	-	665	1
14.50	BV#7 / ถอดถนน / ไฟฟ้าส่วนสุขุมวิท	/	/	-	-	-	/	-	-	-	/	-	-	-	-
15.10	ถนนสุขุมวิท / ตลาด	/	/	/	-	-	/	-	-	-	/	-	-	671	6
15.20	BFPL - 02 / ขนส่งสินค้า	/	/	/	-	-	/	-	-	-	/	-	-	673	2
15.30	วัดจันทน์ / สถานี CALTEX	/	/	/	-	-	/	-	-	-	/	-	-	675	2
15.40	อาคารที่พักคนงาน / ขนส่งสินค้า	/	/	/	-	-	/	-	-	-	/	-	-	678	3
15.50	ถนนสุขุมวิท / ไฟฟ้า	/	-	/	-	-	/	-	-	-	/	-	-	680	2
16.00	BV#3 / ถอดถนน / BV#2	/	/	/	-	-	/	/	-	-	/	-	-	682	2
16.15	สถานี ปก. หนอง	/	/	/	-	-	/	-	-	-	/	-	-	683	1
16.30	ร.พระนครศรีอยุธยา / ถอดจอบ/ถอดบิโระ	/	/	/	-	-	/	-	-	-	/	-	-	684	1

- 8702027 45/04 CP-84 900, 45/04.

- តាមច្បាប់ករណីបែបនេះមានចែងថា CP-46, CP-49, CP-51, CP-84  
CP-90 គឺជាករណីប្រឆាំងនឹងការរំលោភបំពានសិទ្ធិមនុស្ស។

๒๑ พิจารณาตรวจแผนที่น้ำนั้น (ภาโนทัย)

วันที่	11/09/2566
--------	------------



๒๔ เจ็ดหน้าทอตรวจแนท่อน้ำมัน

วันที่ 11-9-66

๘ หนังสือตรวจนรท่อน้ำนั้น

วันที่ ๑๗-๙-๖๖

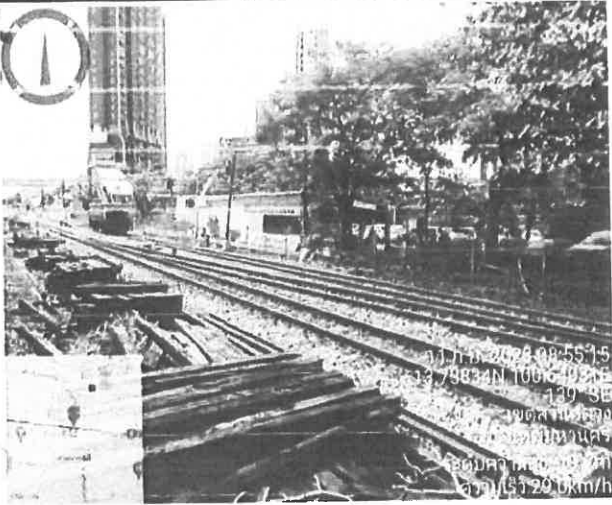
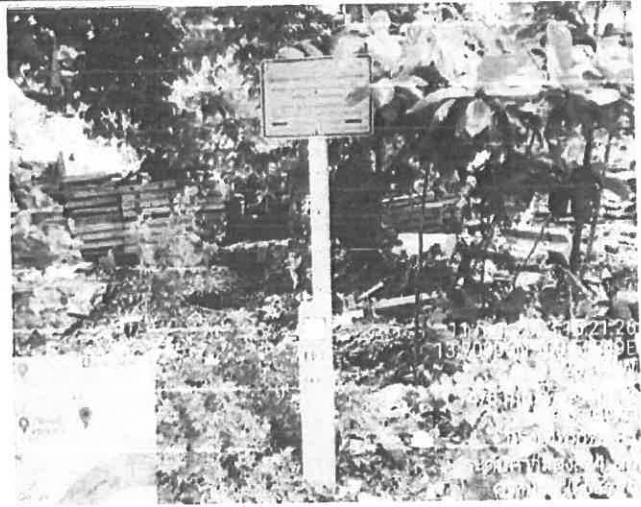
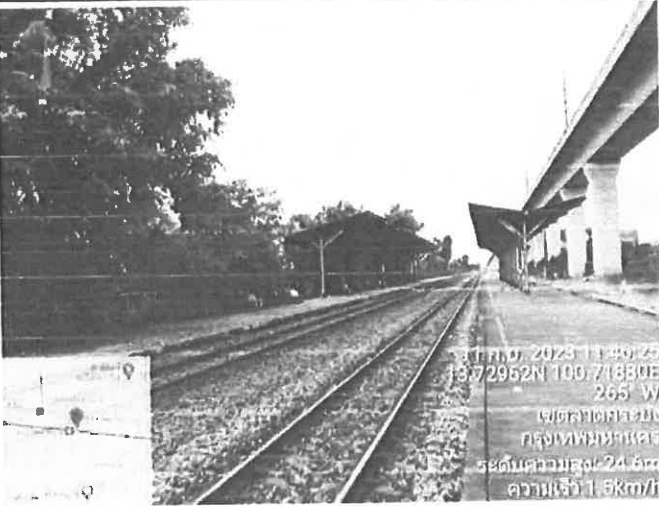

CONTRACTOR	<b>bfpl</b> บริษัท กรุงเทพขนส่งเชื้อเพลิงทางท่อและโลจิสติกส์ จำกัด	สุวรรณภูมิ ชื่องานฟรี
	Bankok Fuel Pipeline & Logistics Company Limited (bfpl)	DATE: 11-Sep-23
	Photo Report	
 <p>11-ก.ย. 2023 08:55:15 13.7382°N 100.7103°E 129° SE เขตลาดหลุมแก้ว กรุงเทพมหานคร ระดับความสูง: 24.5m ความเร็ว: 20 km/h</p>		 <p>11-ก.ย. 2023 10:21:26 13.7382°N 100.7103°E 129° SE เขตลาดหลุมแก้ว กรุงเทพมหานคร ระดับความสูง: 24.5m ความเร็ว: 20 km/h</p>
 <p>11-ก.ย. 2023 11:40:23 13.72952°N 100.71880°E 265° W เขตลาดหลุมแก้ว กรุงเทพมหานคร ระดับความสูง: 24.5m ความเร็ว: 1.5 km/h</p>		 <p>11-ก.ย. 2023 10:25:41 13.72571°N 100.76001°E 126° SE 9/1 ซอย คลองกรู้ง 1 เขตลาดกระบัง กรุงเทพมหานคร ระดับความสูง: 36.1m ความเร็ว: 0.7 km/h</p>



CONTRACTOR	bfpl บริษัท กรุงเทพขนส่งเชื้อเพลิงทางท่อและโลจิสติกส์ จำกัด	สำรวจภูมิ ปอสนนพรี
	Bankok Fuel Pipeline & Logistics Company Limited (bfpl)	DATE: 12-Sep-23
	Photo Report	

<p>12 ก.ย. 2023 13:46:21 13.74795N 100.54843E 1547/30 ถนน เพชรบุรี เขตราชเทวี กรุงเทพมหานคร ระดับความสูง: 18.6m</p>	<p>12 ก.ย. 2023 13:12:24 13.75170N 100.55500E 282° W 1547/30 ถนน เพชรบุรี เขตราชเทวี กรุงเทพมหานคร ระดับความสูง: 22.3m ความเร็ว: 2.5km/h</p>
<p>12 ก.ย. 2023 13:45:42 13.73866N 100.53771E 109° E เขตราชเทวี กรุงเทพมหานคร</p>	<p>12 ก.ย. 2023 13:10:10 21/1 ซอย ร่มเกล้า 1 แขวง 1 เขตลาดกระบัง กรุงเทพมหานคร ระดับความสูง: 22.0m ความเร็ว: 0.4km/h</p>



[illegible]

- ព្យាបាល ៧. ឈ្មោះ. CP-25 ប្រើប្រាស់.

- ចក្ខុវិស័យ. ឯកសារអឺរ៉ុប. CP-11, CP-7, CP-88, CP-25.

ตำแหน่ง พนักงานตรวจแนวท่อข้ามรั้ว (ภายในพื้นที่)	วันที่ 13/09/2566
ตำแหน่ง เจ้าหน้าที่ตรวจแนวท่อข้ามรั้ว	วันที่ 13.9.66
ตำแหน่ง พนักงานตรวจแนวท่อข้ามรั้ว	วันที่ 10-9-66

CONTRACTOR	<b>bfpl</b> บริษัท กรุงเทพขนส่งเชื้อเพลิงทางท่อและโลจิสติกส์ จำกัด	สุวรรณภูมิ ปทุมธานี
	Bankok Fuel Pipeline & Logistics Company Limited (bfpl)	DATE: 13-Sep-23
	Photo Report	

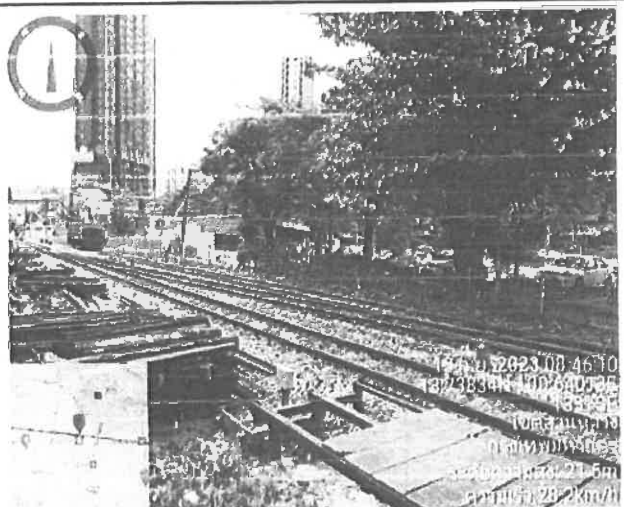

bfpl	รายงานการปฏิบัติงานประจำวัน										Document No. FM-PPM-005
											Rev. 00
											Effective Date. 01/04/2565





Phase : 1,3 DATE 14/09/2566

ช่วงเวลา	งาน	ตรวจ /	สำรวจ	PM	ผลการ ตรวจ	วิธีการ			ท่อ / อุปกรณ์					ระยะทาง (กม.)	
						เดิน	ขับรถ	รถไฟ	P/L	CP	BV	I/J	อื่นๆ	เริ่ม	รวม
-	BAFS / วัดน้ำ / คลองห้วยจุก	/	/	/	-	-	-	-	-	-	-	-	-	-	-
09.30	คลองนอก/BS#7204 / สบ.เขตการคลัง	/	/	/	-	-	/	/	-	/	887	-			
10.20	ร.วิเศษการบ่ง / สถานีรถไฟกลางบ่ง	/	/	/	-	-	/	-	-	/	888	11			
10.30	คลองห้วยจุก / ร.วัดสังฆาราม	/	/	/	-	-	/	-	-	/	900	2			
11.00	คลองห้วย / วัดบ้านบุญ / วัดกุฎีชัย	/	/	/	-	-	/	-	-	/	903	3			
11.10	BS#7205 / คลองบ้านทับช้างบน	/	/	/	-	-	/	/	-	/	906	3			
11.20	สถานีรถไฟบ้านทับช้าง / คลองบ้านทับช้างล่าง	/	/	/	-	-	/	-	-	/	908	2			
11.30	หมู่บ้านโคกดินทราย / คลองบ้านทับช้าง	/	/	/	-	-	/	-	-	/	910	2			
11.40	สนามเบสบอล / บ้านขาว	/	/	/	-	-	/	-	-	/	912	2			
11.50	หมู่บ้านใหม่โพธิ์ / ร.วิเศษ	/	/	/	-	-	/	-	-	/	914	2			
12.00	คลองบ้านทับ / สถานีรถไฟบ้านทับ	/	/	/	-	-	/	-	-	/	917	3			
12.10	ม.เกษตร / สบ.คลอง	/	/	/	-	-	/	-	-	/	919	2			
12.20	คลองกระ / โรงไฟฟ้า นาข้าว	/	/	/	-	-	/	-	-	/	921	2			
12.40	ชุมชนเกษตรกรรม / BS#7202	/	/	/	-	-	/	/	-	/	925	4			
13.20	สถานีรถไฟหนอง / ชุมชนวัด	/	/	/	-	-	/	-	-	/	926	1			
13.30	ถนน AKA / วัดบ้านขาว	/	/	/	-	-	/	-	-	/	927	1			
13.40	วัด / ชุมชน	/	/	/	-	-	/	-	-	/	928	1			
13.50	ร.คลอง / ถนน / ถนน	/	/	/	-	-	/	-	-	/	929	1			
14.00	BFPL-07 โรงงาน / ถนน	/	/	/	-	-	/	-	-	/	931	2			
14.10	โรงงาน / ถนน	/	/	/	-	-	/	-	-	/	932	1			
14.20	BS#7 / คลอง / ถนน	/	/	/	-	-	/	-	-	/	933	1			
15.00	ถนน / ถนน / ถนน	/	/	/	-	-	/	-	-	/	938	5			
15.10	BFPL - 02 / ถนน	/	/	/	-	-	/	-	-	/	940	2			
15.20	วัด / ถนน / ถนน	/	/	/	-	-	/	-	-	/	942	2			
15.35	อาคาร / ถนน / ถนน	/	/	/	-	-	/	-	-	/	947	5			
15.50	ถนน / ถนน / ถนน	/	/	/	-	-	/	-	-	/	949	2			
16.00	BS#3 / คลอง / ถนน	/	/	/	-	-	/	/	-	/	950	1			
16.15	ถนน / ถนน / ถนน	/	/	/	-	-	/	-	-	/	951	1			
16.30	ร.หนอง / ถนน / ถนน	/	/	/	-	-	/	-	-	/	952	1			
									</						

- ติดต่อกับหน่วยงานที่เกี่ยวข้องในการแก้ไขปัญหา. ยังไม่ส่งผลกระทบต่อความปลอดภัยของประชาชน.
- ตรวจพบการรั่วไหลของน้ำมัน. CP-9, CP-14, CP-21, CP-22 อยู่ภายใต้การควบคุม.

	ตำแหน่ง พนักงานตรวจสอบแนวท่อ (ภาคใต้)	วันที่ 14/09/2566
	ตำแหน่ง เจ้าหน้าที่ตรวจสอบแนวท่อ (ภาคใต้)	วันที่ 14-9-66
	ตำแหน่ง พนักงานตรวจสอบแนวท่อ (ภาคใต้)	วันที่ 14-9-66

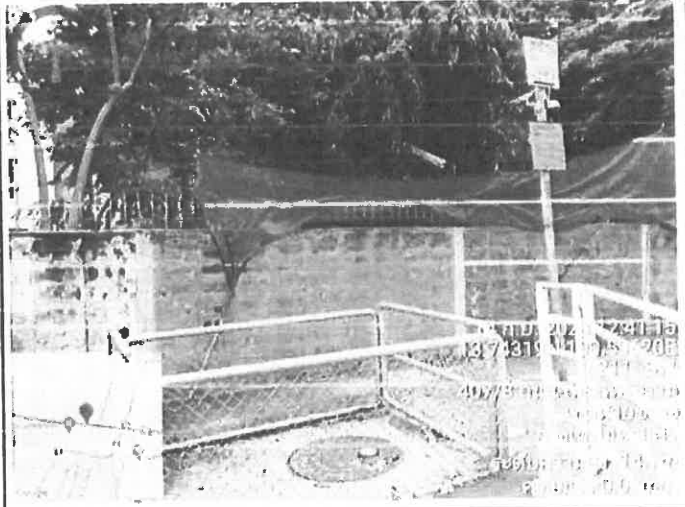
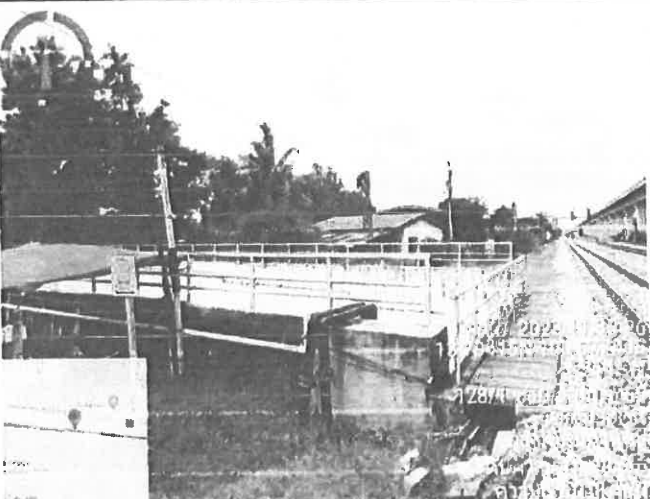

CONTRACTOR	<b>bfpl</b> บริษัท กรุงเทพมหานครและโลจิสติกส์ จำกัด	สำรวจภูมิ ปอณนพท์
	<b>Bankok Fuel Pipeline &amp; Logistics Company Limited (bfpl)</b>	DATE: 14-Sep-23
	<b>Photo Report</b>	
 <p>14 ก.ย. 2023 16:22:51 13.69245N 100.59041E 193° S สุขุมวิท 62 ตบ.ก. 27 เขตพระโขนง กรุงเทพมหานคร ระดับความสูง: 15.4m ความเร็ว 3km/h</p>	 <p>14 ก.ย. 2023 16:22:51 13.74319N 100.74689E 177° S เขตลาดกระบัง กรุงเทพมหานคร ระดับความสูง: 27.4m ความเร็ว 3km/h</p>	
 <p>14 ก.ย. 2023 09:12:24 13.72749N 100.74689E 177° S เขตลาดกระบัง กรุงเทพมหานคร ระดับความสูง: 27.4m ความเร็ว 3km/h</p>	 <p>14 ก.ย. 2023 09:12:24 13.72749N 100.74689E 177° S เขตลาดกระบัง กรุงเทพมหานคร ระดับความสูง: 27.4m ความเร็ว 3km/h</p>	

bfpl

รายงานการปฏิบัติงานประจำวัน

Document No. FM-PRM-005  
Rev. 00  
Effective Date. 01/04/2565

Phase : 1.3						DATE 15/09/2566									
ช่วงเวลา	งาน	ตรวจ	สำรวจ	PM	ผลการตรวจ	วิธีการ			ข้อ / อุปกรณ์					ระยะทาง (กม.)	
		/	/	/		เดิน	ขับรถ	รถไฟ	P/L	CP	BV	I/J	อื่นๆ	เริ่ม	รวม
-	SAPS / วิทยาลัย / กองหินงูเห่า	/	/	/	/	-	-	-	-	-	-	-	-	-	-
09.30	คลองชลก/VCH7204 / สนง.เขตกวักกระบัง	/	/	/	/	-	/	/	-	/	-	/	-	985	-
11.00	ร.วิไลยธรรม / สถานีรถไฟท่าอากาศยาน	/	/	/	/	-	/	-	-	-	-	-	/	997	12
11.10	กองช่างดินปูน / ร.วิไลยธรรม	/	/	/	/	-	/	-	-	-	-	-	/	998	1
11.20	คลองหิน / วิทยาลัย / วิทยาลัยเกษตร	/	/	/	/	-	/	-	-	-	-	-	/	000	2
11.30	VCH7202 / คลองบ้านหัวช้าง	/	/	/	/	-	/	/	-	/	-	/	-	004	4
11.40	สถานีรถไฟบ้านหัวช้าง / คลองบ้านหัวช้าง	/	/	/	/	-	/	-	-	-	-	-	/	006	2
11.50	หมู่บ้านโคกหินทราย / สถานีรถไฟบ้านหัวช้าง	/	/	/	/	-	/	-	-	-	-	-	/	008	2
12.00	สถานีรถไฟบ้านหัวช้าง / สถานีรถไฟบ้านหัวช้าง	/	/	/	/	-	/	-	-	-	-	-	/	010	2
12.10	หมู่บ้านโคกหินทราย / สถานีรถไฟบ้านหัวช้าง	/	/	/	/	-	/	-	-	-	-	-	/	012	2
12.25	แยกศรีนครินทร์ / สถานีรถไฟบ้านหัวช้าง	/	/	/	/	-	/	-	-	-	-	-	/	016	4
12.35	ม.เกษตรอินทรีย์ / สน.คลองหิน	/	/	/	/	-	/	-	-	-	-	-	/	018	2
12.45	คลองชลก / โรงไฟฟ้า มาฮ่า	/	/	/	/	-	/	-	-	-	-	-	/	019	1
13.10	ชุมชนพชรพาราม / VCH7202	/	/	/	/	-	/	/	-	/	-	/	-	023	4
13.40	สถานีรถไฟคลองหิน / ชุมชนศรีวิชัย	/	/	/	/	-	/	-	-	-	-	-	/	024	1
14.10	ถนน RCA / วิทยาลัยพาราม	/	/	/	/	-	/	-	-	-	-	-	/	025	1
14.15	โคกหิน / ถนนโคกหิน	/	/	/	/	-	/	-	-	-	-	-	/	026	1
14.30	ร.คลองชลก / ถนนหินทราย	/	/	/	/	-	/	-	-	-	-	-	/	027	1
14.40	BFPL-07 โรงงานหินทราย	/	/	/	/	-	/	-	-	-	-	-	/	029	2
14.45	โรงไฟฟ้าคลองชลก	/	/	/	/	-	/	-	-	-	-	-	/	030	1
14.50	ร.พ. / คลองชลก / สถานีรถไฟบ้านหัวช้าง	/	/	/	/	-	/	-	-	-	-	-	/	031	1
15.20	ถนนศรีวิชัย / สถานีรถไฟ	/	/	/	/	-	/	-	-	-	-	-	/	036	5
15.30	BFPL - 02 / ชุมชนศรีวิชัย	/	/	/	/	-	/	-	-	-	-	-	/	038	2
15.40	วิทยาลัย / สถานีรถไฟ CALTEX	/	/	/	/	-	/	-	-	-	-	-	/	040	2
15.50	สถานีรถไฟ / สถานีรถไฟบ้านหัวช้าง	/	/	/	/	-	/	-	-	-	-	-	/	044	4
16.00	ถนนศรีวิชัย / ท่าเรือ	/	/	/	/	-	/	-	-	-	-	-	/	046	2
16.10	BVW3 / กองช่างดินปูน / BVW2	/	/	/	/	-	/	/	-	/	-	/	-	047	1
16.20	ค.อ. ป.ท. พระอินทร์	/	/	/	/	-	/	-	-	-	-	-	/	048	1
16.30	ร.พระอินทร์ / สถานีรถไฟบ้านหัวช้าง	/	/	/	/	-	/	-	-	-	-	-	/	049	1
						DN-6044 ระยะเดิน 60.44 กม.						รวม		64.	

- ตรวจตามงานก่อสร้างอุโมงค์ทางรถไฟสายใหม่ ช่วงบ้านหัวช้าง - บ้านหัวช้าง

- ตรวจตามงานถมดินแนวถนนสายใหม่ บ้านหัวช้าง - บ้านหัวช้าง CP-3, CP-9, CP-12, CP-21.

	ตำแหน่ง พนักงานตรวจแนวรถไฟบ้านหัวช้าง (สถานีรถไฟ)	วันที่ 15/09/2566
	ตำแหน่ง เจ้าหน้าที่ตรวจแนวรถไฟบ้านหัวช้าง	วันที่ 15.9.66
	ตำแหน่ง พนักงานตรวจแนวรถไฟบ้านหัวช้าง	วันที่ 15-9-66

CONTRACTOR	<b>bfpl</b> บริษัท กรุงเทพขนส่งเชื้อเพลิงทางท่อและโลจิสติกส์ จำกัด	สารณภูมิ หนองนพรี
	<b>Bankok Fuel Pipeline &amp; Logistics Company Limited (bfpl)</b>	DATE: 15-Sep-23
	<b>Photo Report</b>	



16 ก.ย. 2023 15:20:21  
13.71190N 100.56782E  
113° SE  
2/195 ซอม ซอชนล็ค 4-5-6 บยก 4  
เขตคลองเตย  
กรุงเทพมหานคร  
ระดับความสูง:-22.0m  
ความเร็ว:0.0km/h

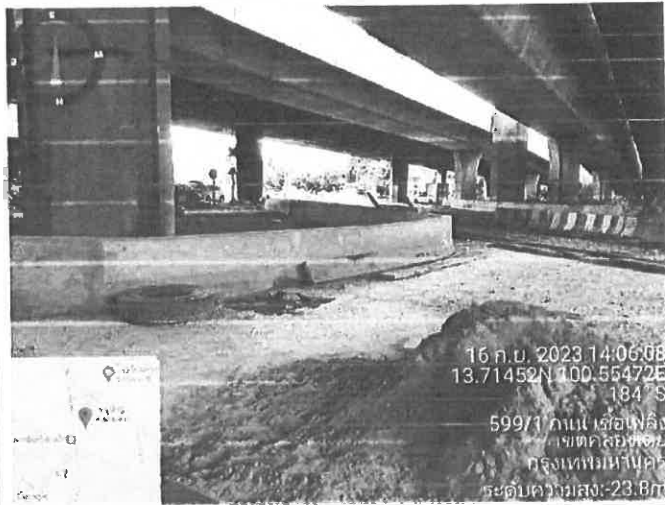

16 ก.ย. 2023 14:06:08  
13.71452N 100.55472E  
184° S  
599/1 ถนน เจริญ  
เขตคลองเตย  
กรุงเทพมหานคร  
ระดับความสูง:-23.8m



16 ก.ย. 2023 13:18:53  
13.74642N 100.54974E  
172° S  
523/51 ถนน สุขุมวิท  
เขตวัฒนา  
กรุงเทพมหานคร  
ระดับความสูง:-19.7m

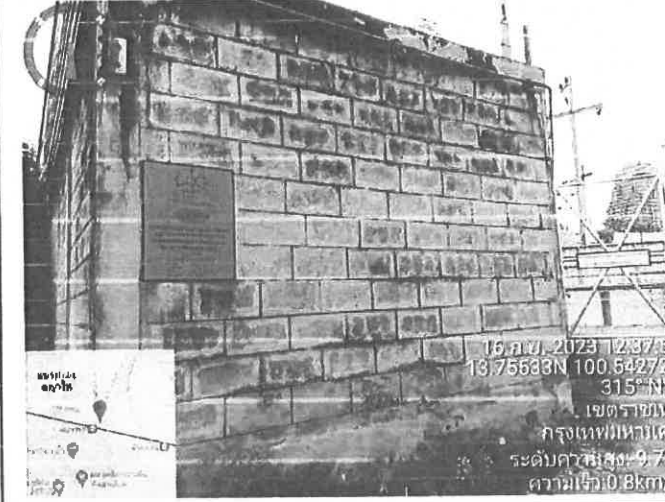









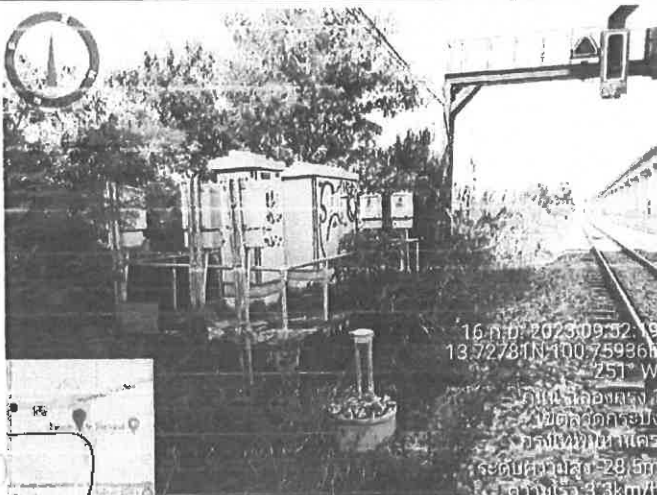

16 ก.ย. 2023 12:37:58  
13.75583N 100.54272E  
315° NW  
เขตราชเทวี  
กรุงเทพมหานคร  
ระดับความสูง:-9.7m  
ความเร็ว:0.8km/h

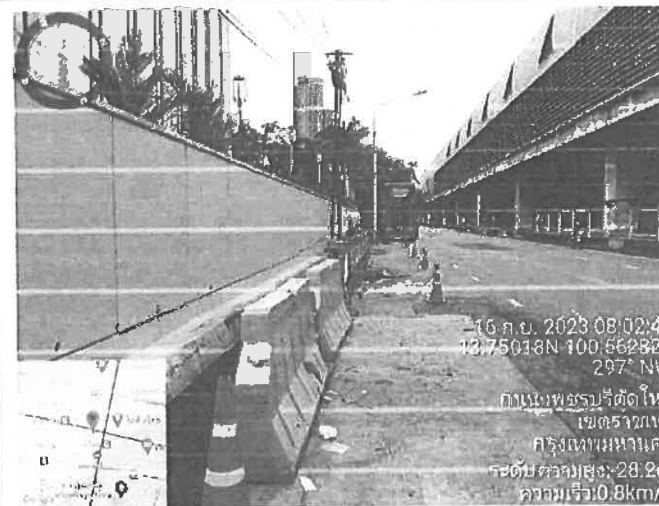

ตำแหน่ง พนักงานตรวจสอบแนวท่อน้ำมัน (ภาคใต้)	วันที่ 16/09/2566
ตำแหน่ง เจ้าหน้าที่ตรวจสอบแนวท่อน้ำมัน	วันที่ 16-9-66
ตำแหน่ง หนจ.ตรวจสอบแนวท่อน้ำมัน	วันที่ 16-9-66

CONTRACTOR	bfpl บริษัท กรุงเทพมหานครเชื้อเพลิงทางท่อและโลจิสติกส์ จำกัด	สุวรรณภูมิ ปทุมธานี
	Bankok Fuel Pipeline & Logistics Company Limited (bfpl)	DATE: 16-Sep-23
	Photo Report	

  <p>16 ก.ย. 2023 09:32:19 13.72781N 100.75936E 251° W ถนนเลียบทางรถไฟ เขตคลองหลวง กรุงเทพมหานคร ระดับความสูง: 28.5m ความเร็ว: 3.3km/h</p> 	  <p>16 ก.ย. 2023 09:07:52 13.73823N 100.64108E 139° SE เขตคลองหลวง กรุงเทพมหานคร ระดับความสูง: 26.8m ความเร็ว: 26.8km/h</p> 
  <p>16 ก.ย. 2023 09:10:11 13.73605N 100.66024E 132° SE 595 ซอย 29 เขต ปทุมธานี กรุงเทพมหานคร ระดับความสูง: 24.0m ความเร็ว: 73.8km/h</p> 	  <p>16 ก.ย. 2023 08:02:47 13.75018N 100.66282E 297° NW ถนนพหลโยธินตัดใหม่ เขต รามอินทรา กรุงเทพมหานคร ระดับความสูง: 28.2m ความเร็ว: 0.8km/h</p> 

DATE 98/09/2566

65

จัด	ตำแหน่ง พนักงานตรวจแนวท่อน้ำมัน (ภาคใต้)	วันที่ 18/09/2566
ทบ	ตำแหน่ง เจ้าหน้าที่ตรวจแนวท่อน้ำมัน	วันที่ 18-9-66
สน	ตำแหน่ง พนักงานตรวจแนวท่อน้ำมัน	วันที่ 18-9-66



CONTRACTOR	<b>bfpl</b> บริษัท กรุงเทพมหานครเชื้อเพลิงทางท่อและโลจิสติกส์ จำกัด	สุวรรณภูมิ หนองนทรี
	Bankok Fuel Pipeline & Logistics Company Limited (bfpl)	DATE: 18-Sep-23
	Photo Report	

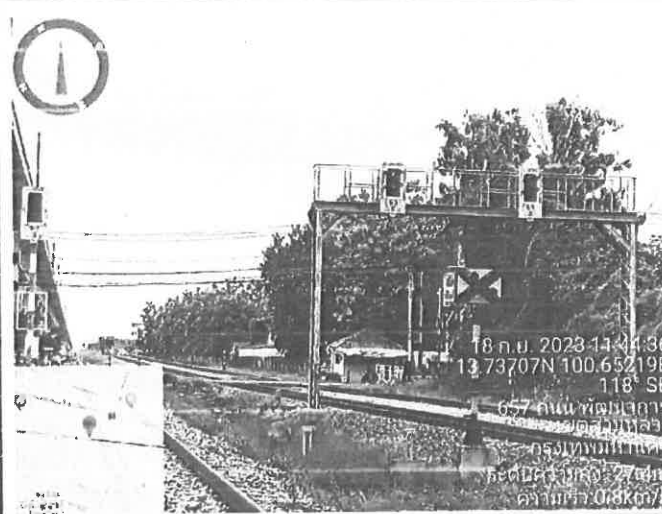
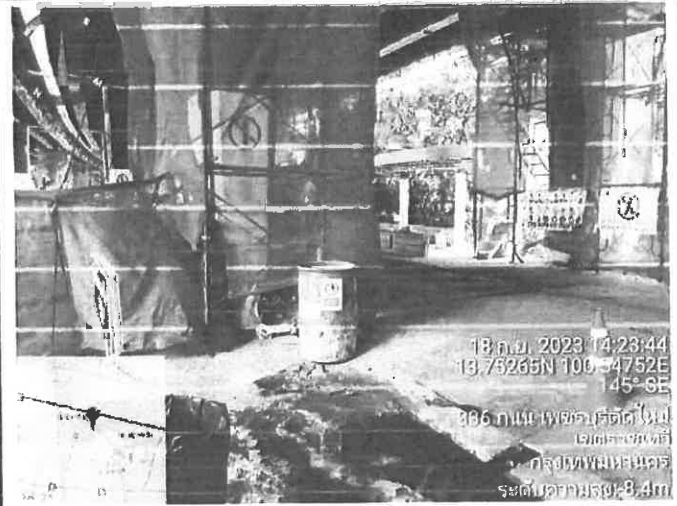
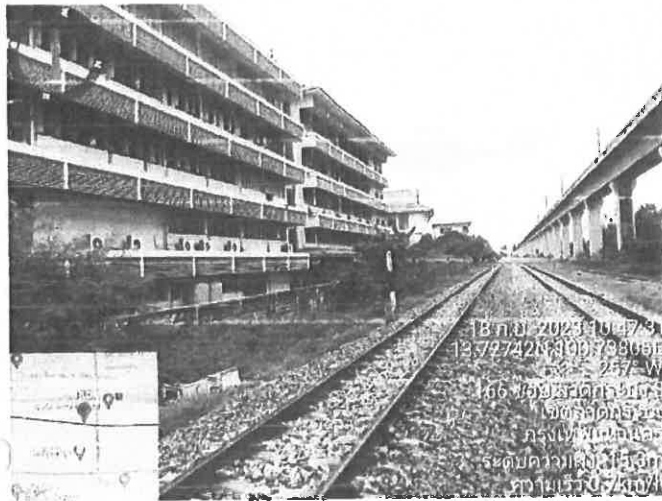



CONTRACTOR	<b>bfpl</b> บริษัท กรุงเทพมหานครเชื้อเพลิงทางท่อและโลจิสติกส์ จำกัด	สุวรรณภูมิ ช่างนนทรี
	Bankok Fuel Pipeline & Logistics Company Limited (bfpl)	DATE: 19-Sep-23
	Photo Report	

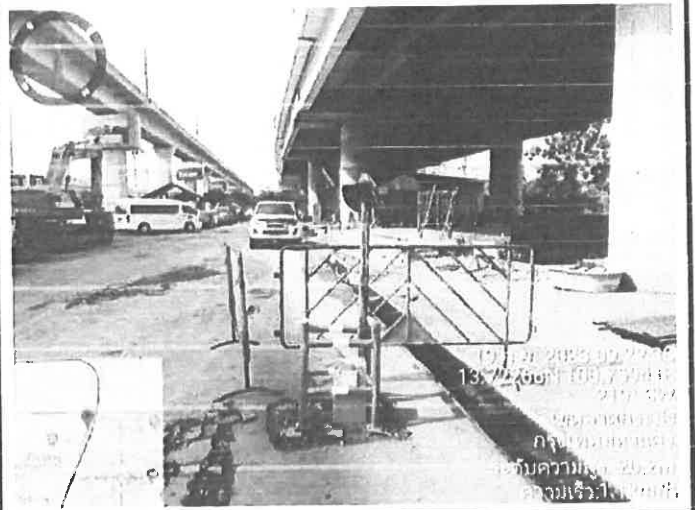
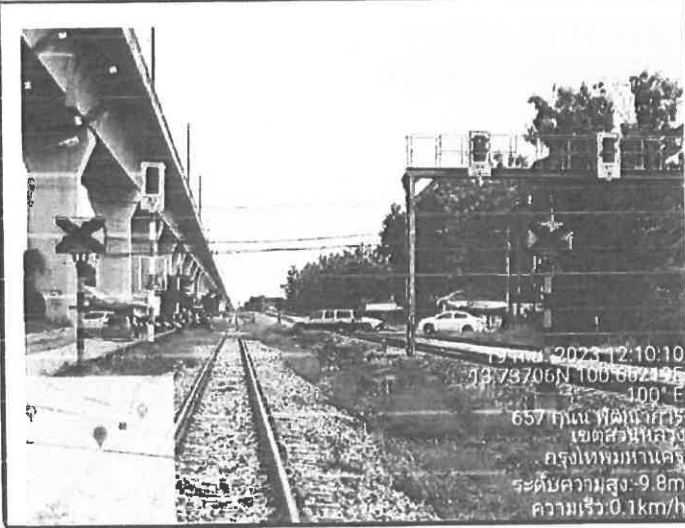
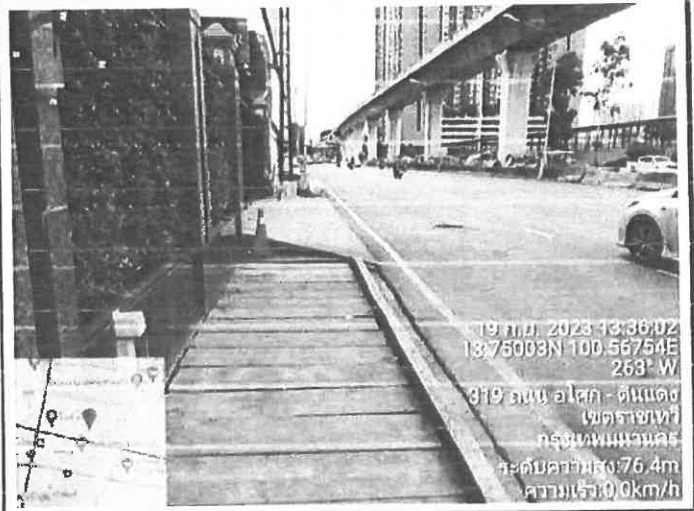



bfpl

รายงานการปฏิบัติงานประจำวัน

Document No. FM-PPM-005  
Rev. 00  
Effective Date. 01/04/2565

Phase : 1,3

DATE 20/09/2566

ช่วงเวลา	งาน	ตรวจ	สำรวจ	PM	ผลการตรวจ	วิธีการ			ท่อ / อุปกรณ์					ระยะทาง (กม.)		
						เดิน	ขึ้นรถ	รถไฟ	P/L	CP	BV	VJ	ป้าย	เริ่ม	รวม	
-	BAPS / วัดหัว / คลองหนองจอก	/	/	/	/											
09.30	คลองบางกอก/VB#7204 / สถานีวัดพระยา	/	/	/	/									320		
09.45	ร.วัดลาดกระบัง / สถานีวัดพระยา	/	/	/	/									322		2
09.50	คลองสองต้นปูล / รร.วัดสังฆา	/	/	/	/									324		2
10.05	คลองน้ำ / วัดสามบุญ / วัดกุฎีทอง	/	/	/	/									326		2
10.20	VB#7203 / คลองบ้านทับช้างบน	/	/	/	/									330		4
10.35	สถานีรถไฟบ้านทับช้าง / คลองบ้านทับช้างล่าง	/	/	/	/									332		2
10.50	หมู่บ้านโคกเคียน / คลองบ้านทับช้าง	/	/	/	/									334		2
11.10	ถนนแยกดินแดน / บ้านท่าเรือ	/	/	/	/									336		2
11.20	หมู่บ้านใหม่โพธิ์ / รร.วัดนา	/	/	/	/									338		2
11.35	แยกศรีนครินทร์ / สถานีรถไฟหัวหมาก	/	/	/	/									342		4
11.40	บ.เกษตรอินทรีย์ / ถนนสุขุมวิท	/	/	/	/									343		1
11.50	คลองตะเอบ / โรงไฟฟ้าบางเขน	/	/	/	/									345		2
12.00	ชุมชนเพชรพระราม / VB#7202	/	/	/	/									349		4
12.10	สถานีรถไฟคลองเตย / ซอยสุขุมวิท	/	/	/	/									350		1
12.25	ถนน RCA / วัดพุทธาวาส	/	/	/	/									351		1
12.35	โกลเด้น / แยกโสมมิตร	/	/	/	/									353		2
12.45	รร.ดอนบอสโก / ถนนนิคมอุตสาหกรรม	/	/	/	/									354		1
13.00	BFPL-07 โรงงานผักกาด	/	/	/	/									355		1
13.10	โรงเรียนปากเกร็ด	/	/	/	/									356		1
13.20	BV#7 / คลองแสนแสบ / เลี้ยวสวนสุนันทา	/	/	/	/									357		1
14.00	ถนนเชื้อเพลิง / สถานีบี	/	/	/	/									362		5
14.40	BFPL - 02 / ศูนย์ผลิตอาหาร	/	/	/	/									364		2
14.50	วัดช่องลม / คลังน้ำมัน CALTEX	/	/	/	/									366		2
15.00	อาคารอเนกประสงค์ / กองทหารม้า / ศูนย์หัวหิน	/	/	/	/									369		1
15.20	ถนนธารเกษ / ฟาร์ม	/	/	/	/									372		3
15.50	BV#3 / คลองประโดง / BV#2	/	/	/	/									373		1
16.15	คลัง ปภท. พระโขนง	/	/	/	/									374		1
16.30	รพ.พระโขนง / คลองน้ำ / คลองบางจาก	/	/	/	/									375		1

<b>CONTRACTOR</b>	<b>bfpl</b> บริษัท กรุงเทพมหานครเชื้อเพลิงทางท่อและโลจิสติกส์ จำกัด	<b>สำรวจภูมิ ชลประทาน</b>
	<b>Bankok Fuel Pipeline &amp; Logistics Company Limited (bfpl)</b> <b>Photo Report</b>	<b>DATE: 20-Sep-23</b>
 <p>             20 ก.ย. 2023 16:01:20              13.70041N 100.58438E              84° E              2 ถนน อ่างทอง              เขตคลองเตย              กรุงเทพมหานคร              ระดับความสูง: 17.4m              ความเร็ว: 0.5km/h         </p>	 <p>             20 ก.ย. 2023 09:52:31              13.72725N 100.73911E              88 ถนน อ่างทอง              เขตคลองเตย              กรุงเทพมหานคร              ระดับความสูง: 17.5m              ความเร็ว: 0.5km/h         </p>	
 <p>             20 ก.ย. 2023 11:00:00              13.73735N 100.58438E              84° E              1 ถนน อ่างทอง              เขตคลองเตย              กรุงเทพมหานคร              ระดับความสูง: 17.4m              ความเร็ว: 0.5km/h         </p>	 <p>             20 ก.ย. 2023 09:52:31              13.72725N 100.73911E              88 ถนน อ่างทอง              เขตคลองเตย              กรุงเทพมหานคร              ระดับความสูง: 17.5m              ความเร็ว: 0.5km/h         </p>	

DATE 21/09/2566

NV-6044	รถกระบะสีเงิน	778	64.
---------	---------------	-----	-----

วันที่ ๑/ - ๙ - ๖๖

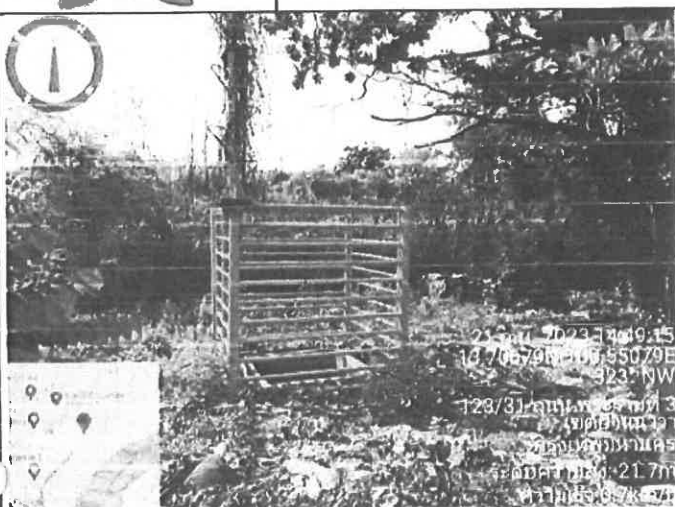
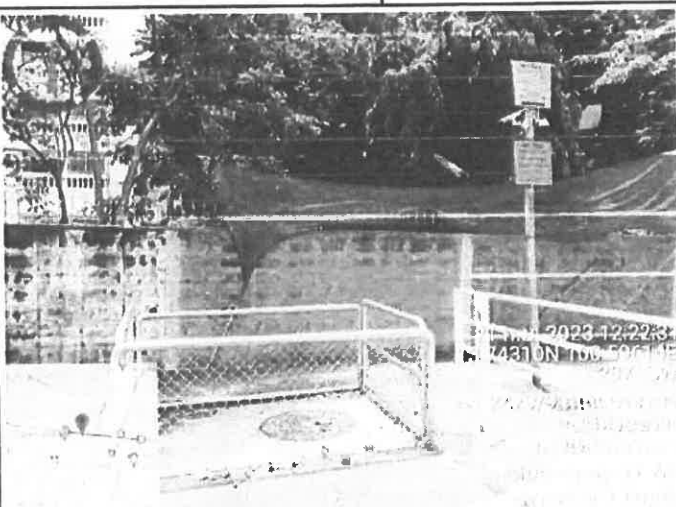
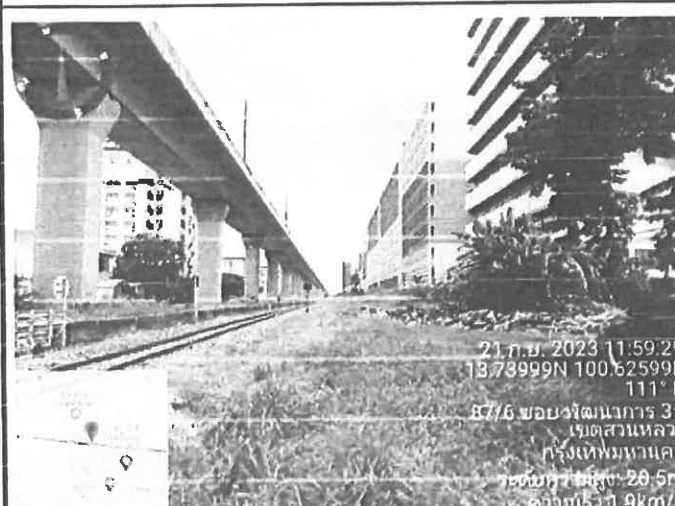
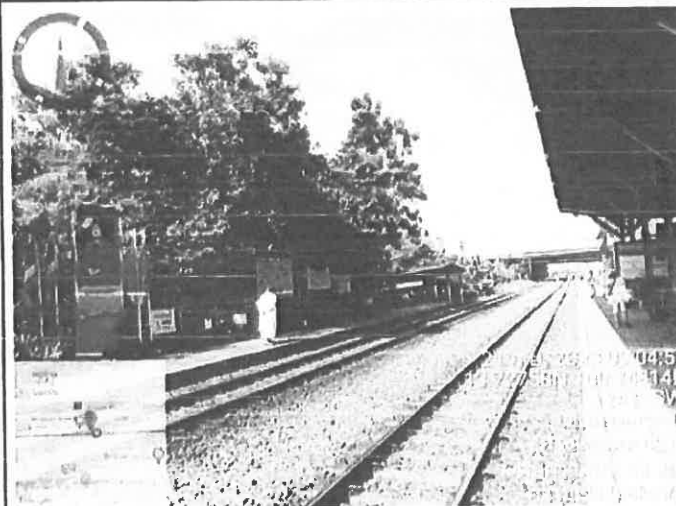

CONTRACTOR	bfpl บริษัท กรุงเทพขนส่งเชื้อเพลิงทางท่อและโลจิสติกส์ จำกัด	สุรารักษ์ วัฒนศิริ
	Bankok Fuel Pipeline & Logistics Company Limited (bfpl)	DATE: 21-Sep-23
	Photo Report	
 <p>21 ก.ย. 2023 10:15 13.70679N 100.55079E 923° NW 128/31 ถนนพหลโยธิน เขต 3 เขตสวนหลวง กรุงเทพมหานคร ระยะทาง 21.7 กม. ความเร็ว 9.7 km/h</p>	 <p>2023-12-22 13:31 13.74310N 100.50514E 901° E 128/31 ถนนพหลโยธิน เขต 3 เขตสวนหลวง กรุงเทพมหานคร ระยะทาง 21.7 กม. ความเร็ว 9.7 km/h</p>	
 <p>21 ก.ย. 2023 11:59:29 13.73999N 100.62599E 111° E 127/6 ถนนพหลโยธิน เขต 35 เขตสวนหลวง กรุงเทพมหานคร ระยะทาง 20.5 กม. ความเร็ว 9.9 km/h</p>	 <p>2023-12-22 14:51 13.73999N 100.62599E 111° E 127/6 ถนนพหลโยธิน เขต 35 เขตสวนหลวง กรุงเทพมหานคร ระยะทาง 20.5 กม. ความเร็ว 9.9 km/h</p>	

Phase : 1,3 DATE 22/09/2566





ช่วงเวลา	งาน	ตรวจ	สำรวจ	PM	ผลการตรวจ	วิธีการ			foto / อุปกรณ์					ระยะทาง (กม.)	
						เดิน	ขับรถ	รถไฟ	P/L	CP	BV	VJ	ป้าย	เริ่ม	รวม
-	SAFS / จัดทำ / ตรวจสอบอุปกรณ์	/	/	/	-	-	-	-	-	-	-	-	-	-	-
09.20	คลองชลประทาน / ขนส่ง / เก็บขยะ	/	/	/	-	-	-	-	-	-	-	-	-	493	-
09.55	ร.วัดป่าภูก้อน / สถานีรถไฟชุมทาง	/	/	/	-	-	-	-	-	-	-	-	-	498	5
10.20	คลองชลประทาน / ร.วัดป่าภูก้อน	/	/	/	-	-	-	-	-	-	-	-	-	500	2
11.00	คลองชลประทาน / วัดป่าภูก้อน / สถานีรถไฟชุมทาง	/	/	/	-	-	-	-	-	-	-	-	-	502	2
11.10	VBM7205 / สถานีรถไฟชุมทาง	/	/	/	-	-	-	-	-	-	-	-	-	506	4
11.20	สถานีรถไฟชุมทาง / สถานีรถไฟชุมทาง	/	/	/	-	-	-	-	-	-	-	-	-	508	2
11.30	หมู่บ้านโคกเคียน / สถานีรถไฟชุมทาง	/	/	/	-	-	-	-	-	-	-	-	-	510	2
11.40	สถานีรถไฟชุมทาง / สถานีรถไฟชุมทาง	/	/	/	-	-	-	-	-	-	-	-	-	512	2
11.50	หมู่บ้านโคกเคียน / สถานีรถไฟชุมทาง	/	/	/	-	-	-	-	-	-	-	-	-	514	2
12.00	สถานีรถไฟชุมทาง / สถานีรถไฟชุมทาง	/	/	/	-	-	-	-	-	-	-	-	-	517	3
12.10	สถานีรถไฟชุมทาง / สถานีรถไฟชุมทาง	/	/	/	-	-	-	-	-	-	-	-	-	519	2
12.20	คลองชลประทาน / สถานีรถไฟชุมทาง	/	/	/	-	-	-	-	-	-	-	-	-	521	2
12.30	หมู่บ้านโคกเคียน / VBM7202	/	/	/	-	-	-	-	-	-	-	-	-	525	4
12.50	สถานีรถไฟชุมทาง / สถานีรถไฟชุมทาง	/	/	/	-	-	-	-	-	-	-	-	-	526	1
13.10	ถนน RCA / สถานีรถไฟชุมทาง	/	/	/	-	-	-	-	-	-	-	-	-	527	1
13.35	โคกเคียน / สถานีรถไฟชุมทาง	/	/	/	-	-	-	-	-	-	-	-	-	528	1
13.45	ร.คลองชลประทาน / สถานีรถไฟชุมทาง	/	/	/	-	-	-	-	-	-	-	-	-	529	1
13.55	BFPL-07 โรงงานผลิต	/	/	/	-	-	-	-	-	-	-	-	-	531	2
14.05	โรงงานผลิต	/	/	/	-	-	-	-	-	-	-	-	-	532	1
14.10	BVH7 / สถานีรถไฟชุมทาง / สถานีรถไฟชุมทาง	/	/	/	-	-	-	-	-	-	-	-	-	533	1
14.40	ถนนชลประทาน / สถานีรถไฟชุมทาง	/	/	/	-	-	-	-	-	-	-	-	-	537	4
14.50	BFPL-02 โรงงานผลิต	/	/	/	-	-	-	-	-	-	-	-	-	539	2
15.00	สถานีรถไฟชุมทาง / สถานีรถไฟชุมทาง	/	/	/	-	-	-	-	-	-	-	-	-	541	2
15.20	สถานีรถไฟชุมทาง / สถานีรถไฟชุมทาง	/	/	/	-	-	-	-	-	-	-	-	-	546	5
15.40	ถนนชลประทาน / สถานีรถไฟชุมทาง	/	/	/	-	-	-	-	-	-	-	-	-	548	2
16.00	BVH3 / สถานีรถไฟชุมทาง / BVH2	/	/	/	-	-	-	-	-	-	-	-	-	549	1
16.15	สถานีรถไฟชุมทาง / สถานีรถไฟชุมทาง	/	/	/	-	-	-	-	-	-	-	-	-	550	1
16.30	ร.คลองชลประทาน / สถานีรถไฟชุมทาง	/	/	/	-	-	-	-	-	-	-	-	-	551	1
														รวม	58

สถานีวิทยุ โทรคมนาคม สถานีวิทยุ โทรคมนาคม 084-3567008 ม.5.5

สถานีวิทยุ โทรคมนาคม สถานีวิทยุ โทรคมนาคม สถานีวิทยุ โทรคมนาคม

สถานีวิทยุ โทรคมนาคม สถานีวิทยุ โทรคมนาคม สถานีวิทยุ โทรคมนาคม

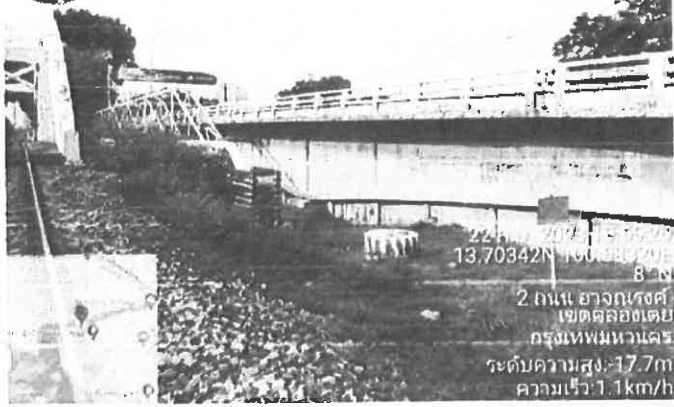
[Redacted]	วันที่ 22/09/2566
[Redacted]	วันที่ 22-9-66
[Redacted]	วันที่ 22-9-66

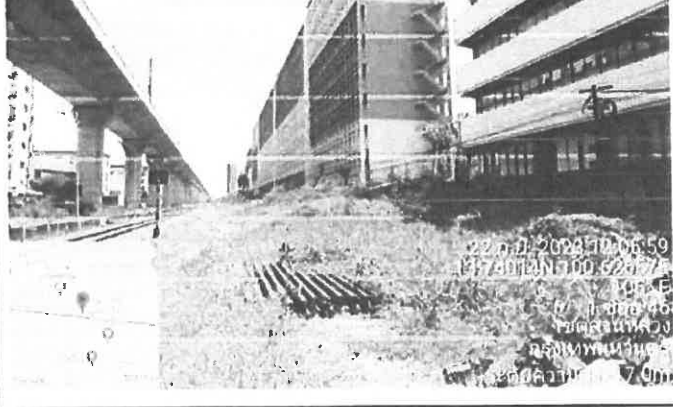
CONTRACTOR	<b>bfpl</b> บริษัท กรุงเทพมหานครเพื่อพลังงานและโลจิสติกส์ จำกัด	สุราษฎร์ธานี ช่องบนทรี
	Bankok Fuel Pipeline & Logistics Company Limited (bfpl)	DATE: 22-Sep-23
	Photo Report	
 <p>22 ก.ย. 2023 10:08:59 13.70342N 100.62477E 8 ม. 2 ถนน แขวงนคร เขตคลองเตย กรุงเทพมหานคร ระดับความสูง: 17.7m ความเร็ว: 1.1km/h</p>		
 <p>22 ก.ย. 2023 10:08:59 13.70342N 100.62477E 8 ม. 2 ถนน แขวงนคร เขตคลองเตย กรุงเทพมหานคร ระดับความสูง: 17.9m ความเร็ว: 1.1km/h</p>		
 <p>22 ก.ย. 2023 10:08:59 13.70342N 100.62477E 8 ม. 2 ถนน แขวงนคร เขตคลองเตย กรุงเทพมหานคร ระดับความสูง: 21.7m ความเร็ว: 1.1km/h</p>		
 <p>22 ก.ย. 2023 10:08:59 13.70342N 100.62477E 8 ม. 2 ถนน แขวงนคร เขตคลองเตย กรุงเทพมหานคร ระดับความสูง: 18.7m ความเร็ว: 1.1km/h</p>		



Phase : 1,3

DATE 23/09/2566

ช่วงเวลา	งาน	ตรวจ	สำรวจ	PM	ผลการตรวจ	วิธีการ			ท่อ / อุปกรณ์					ระยะทาง (กม.)	
						เดิน	ขึ้นรถ	รถไฟ	P/L	CP	BV	U	อื่นๆ	เริ่ม	รวม
		สถานีที่													
08.30	bfpl-07 โรงงานผลิตเส้น	/	/	/	/	/	/	-	-	/	/	-	/	-	-
๙	ร.ตอมบอยโคก / หนองหินมีถ้ำกุดหิน	/	-	-	/	-	-	/	-	/	-	-	/	-	-
๙	โคกโขะ / แยกโสมนบกศรี	/	-	-	/	-	-	/	-	/	-	-	/	-	-
๙	ถนน RCA / วัดสุทัยวราราม	/	-	-	/	-	-	/	-	/	-	-	/	-	-
๙	ตอมบอยโคกทองเค็ม / หนองหินมีถ้ำกุดหิน	/	-	-	/	-	-	/	-	/	-	-	/	-	-
๙	ชุมชนห้วยพระพรหม / VB#7202	/	-	-	/	-	-	/	-	/	/	-	/	-	-
๙	โรงไฟฟ้า / นาข้าว	/	-	-	/	-	-	/	-	/	-	-	/	-	-
๙	ถนนทองเค็ม / ตอมบอยโคก	/	-	-	/	-	-	/	-	/	-	-	/	-	-
๙	สถานีรถไฟหัวหมาก / ม.เกษมบัณฑิต	/	-	-	/	-	-	/	-	/	-	-	/	-	-
๙	ร.หัวหมาก / แยกศรีนครินทร์	/	-	-	/	-	-	/	-	/	-	-	/	-	-
๙	หัดเขตรกร / ทุ่งบ้านใหม่หนองไผ่	/	-	-	/	-	-	/	-	/	-	-	/	-	-
๙	สนามบึงกุดหิน / แยกบึงโคก	/	-	-	/	-	-	/	-	/	-	-	/	-	-
๙	ทุ่งบ้านใหม่พันนา / หนองบ้านใหม่พันนา	/	-	-	/	-	-	/	-	/	-	-	/	-	-
๙	สถานีรถไฟบ้านพันนา / หนองบ้านใหม่พันนา	/	-	-	/	-	-	/	-	/	/	-	/	-	-
๙	VB#7202 / หนองบ้านใหม่พันนา	/	-	-	/	-	-	/	-	/	/	-	/	-	-
๙	คลองน้ำใส / วัดบ้านใหม่ / วัดกุดน้ำใส	/	-	-	/	-	-	/	-	/	-	-	/	-	-
๙	คลองน้ำใส / ร.วัดหัวหมาก	/	-	-	/	-	-	/	-	/	-	-	/	-	-
09.28	ร.วัดหัวหมาก / สถานีรถไฟหัวหมาก	/	/	/	/	-	-	/	-	/	-	-	/	577	-
10.00	ใต้ทางด่วนทองเค็ม	/	/	-	-	-	-	/	-	/	-	-	/	-	-
13.20	โรงงานน้ำตาลทองเค็ม	/	/	/	-	-	-	/	-	/	-	-	/	620	43
13.30	BV#7 / ตอมบอยโคก / ใต้ทางด่วนทุ่งศรี	/	/	/	-	-	-	/	-	/	-	-	/	621	1
13.55	ถนนเชื่อมเหล็ก / ตอมบอยโคก	/	/	/	-	-	-	/	-	/	-	-	/	625	4
14.10	BFPL - 02 / หนองหินมีถ้ำกุดหิน	/	/	/	-	-	-	/	-	/	-	-	/	628	3
14.30	วัดทองเค็ม / สถานีบ้าน CALTEX	/	/	/	-	-	-	/	-	/	-	-	/	630	2
14.45	สถานีรถไฟหัวหมาก / หนองหินมีถ้ำกุดหิน	/	/	/	-	-	-	/	-	/	-	-	/	633	3
15.15	ถนนทองเค็ม / ฟาร์มโคก	/	/	/	-	-	-	/	-	/	-	-	/	636	3
15.45	BV#3 / หนองหินมีถ้ำกุดหิน / BV#2	/	/	/	-	-	-	/	-	/	/	-	/	637	1
16.00	คอก ปศุ. ฟาร์มโคก	/	/	/	-	-	-	/	-	/	-	-	/	638	1
16.15	ร.พระโขนงหัวหมาก / ตอมบอยโคก / หนองหินมีถ้ำกุดหิน	/	/	/	-	-	-	/	-	/	-	-	/	639	1
									TU-6044 รถทะเบียนรถบรรทุก					รวม	62

ตรวจอุปกรณ์บนรถของ BV# 7201, VB# 7202, VB # 7203

ตรวจรถของ มร.รณ และ ร.วิเศษ มี. 147 ตรวจรถของ ไม่ผล การ ก่อสร้าง

ใกล้ มร.รณ ของ กอ.

ตำแหน่ง พนักงานตรวจแนวท่อน้ำมัน (ภาโสมบอย)

วันที่ 23 กย/2566

ตำแหน่ง เจ้าหน้าที่ตรวจแนวท่อน้ำมัน

วันที่ 23.9.66

ตำแหน่ง พนักงานตรวจแนวท่อน้ำมัน

วันที่ 23-9-66

CONTRACTOR	<b>bfpl</b> บริษัท กรุงเทพมหานครเชื้อเพลิงทางท่อและโลจิสติกส์ จำกัด	สุวรรณภูมิ ปทุมธานี
	Bankok Fuel Pipeline & Logistics Company Limited (bfpl)	DATE: 23-Sep-23
	Photo Report	

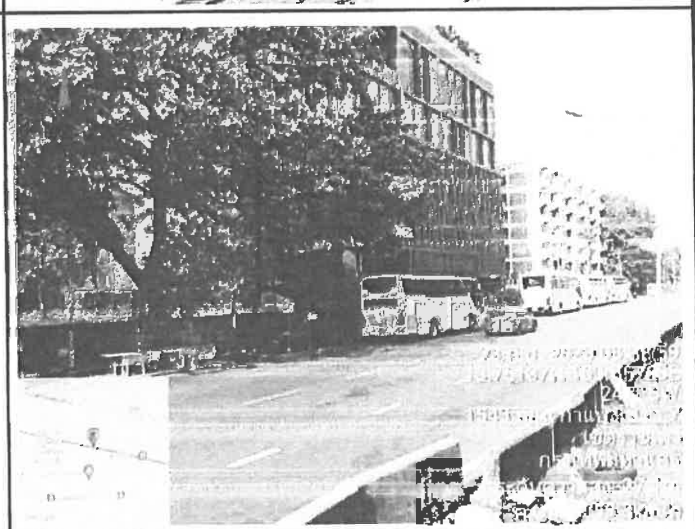
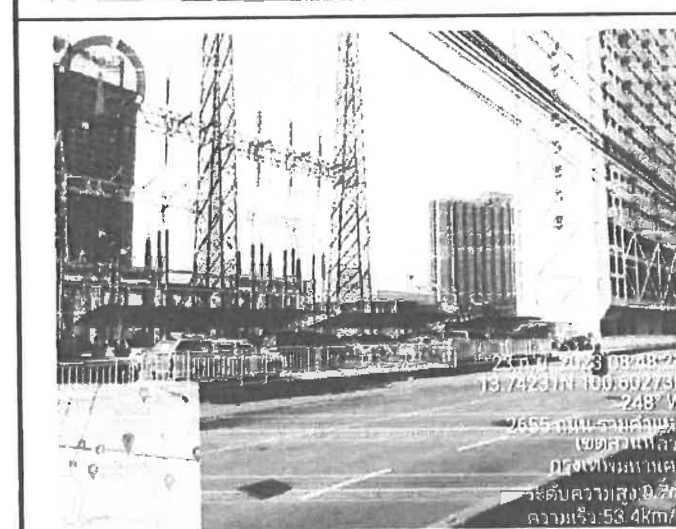
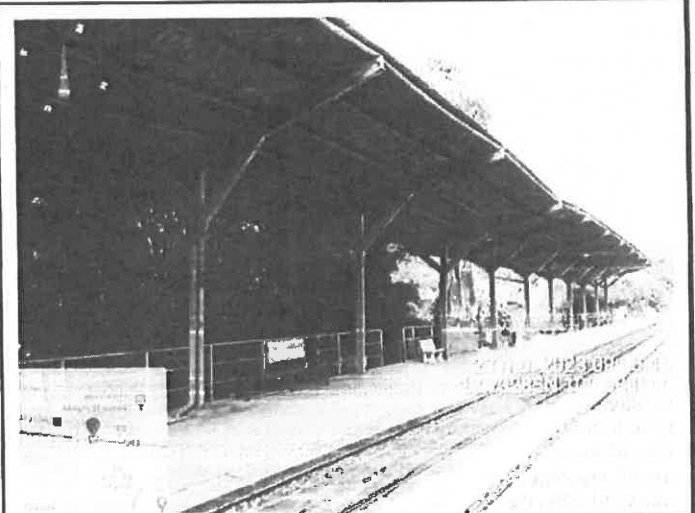
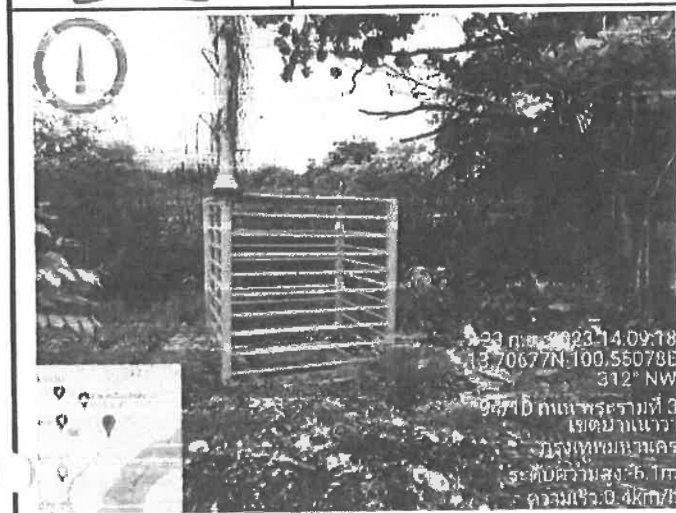

DATE 25/09/2066

๑. ขาดอุปกรณ์และเครื่องมือ. CP-4, CP-9, CP-14, CP-21, CP-22  
๒. ขาดช่างเทคนิค ช่างเชื่อมเหล็ก และช่างก่อสร้าง ทำทางใต้ดินบริเวณท่าเรือ.  
๓. ไม่สามารถประเมินราคาโครงการได้

วันที่ ๒๕-๙-๕๕



CONTRACTOR	<b>bfpl</b> บริษัท กรุงเทพมหานครเชื้อเพลิงทางท่อและโลจิสติกส์ จำกัด	สุวรรณภูมิ ปทุมธานี
	Bankok Fuel Pipeline & Logistics Company Limited (bfpl)	DATE: 25-Sep-23
	Photo Report	

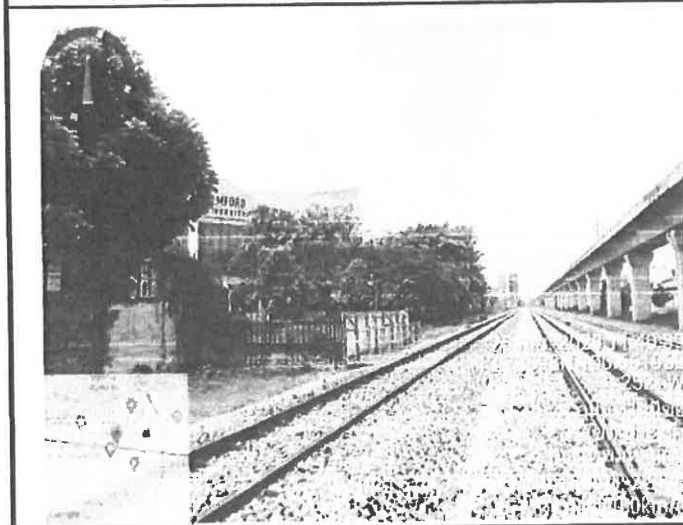
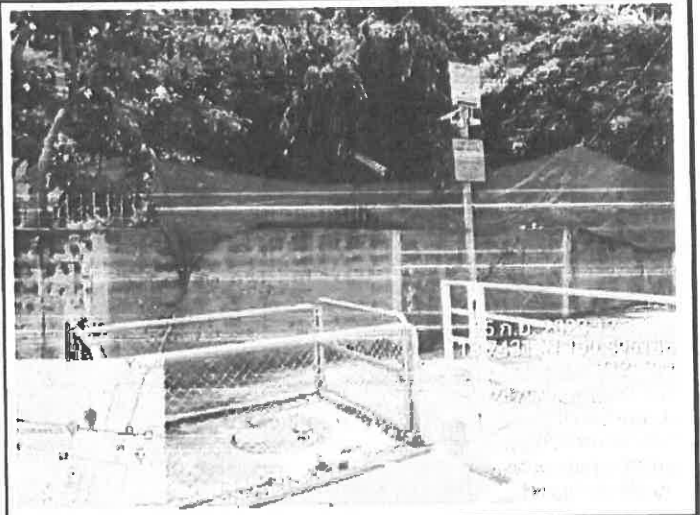

Effective Date: 6/20/2005

DATE 26/09/25 L

ՀԱՅԱՍՏԱՆԻ ՀԱՆՐԱՊԵՏՈՒԹՅԱՆ ՔՐԻՄԻՆԱԼ ՊՐՈՍԵԿՅՈՒՐԻՆԳԻ ԳՐԱԴԱՐԱՆ	ԴԱՏԱՎԱՐՈՒԹՅԱՆ ԴԱՏԱՎԱՐՈՒԹՅԱՆ ԴԱՏԱՎԱՐՈՒԹՅԱՆ	ԴԱՏԱՎԱՐՈՒԹՅԱՆ ԴԱՏԱՎԱՐՈՒԹՅԱՆ ԴԱՏԱՎԱՐՈՒԹՅԱՆ
---	---	---

CONTRACTOR	<b>bfpl</b> บริษัท กรุงเทพมหานครเชื้อเพลิงทางท่อและโลจิสติกส์ จำกัด	สุวรตฤณี ชื่องนนทรี
	Bankok Fuel Pipeline & Logistics Company Limited (bfpl)	DATE: 26-Sep-23
	Photo Report	

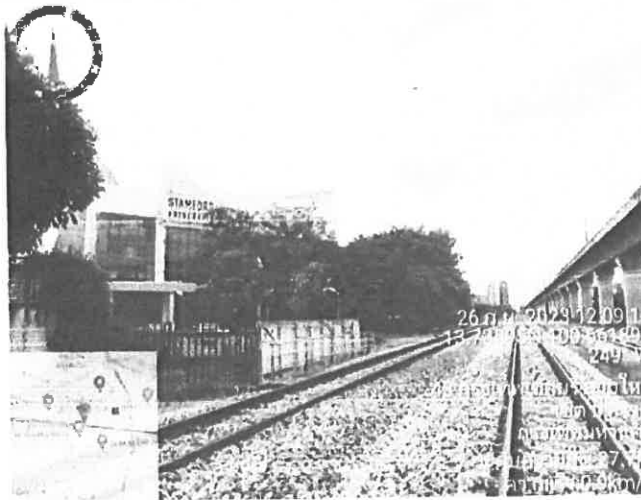
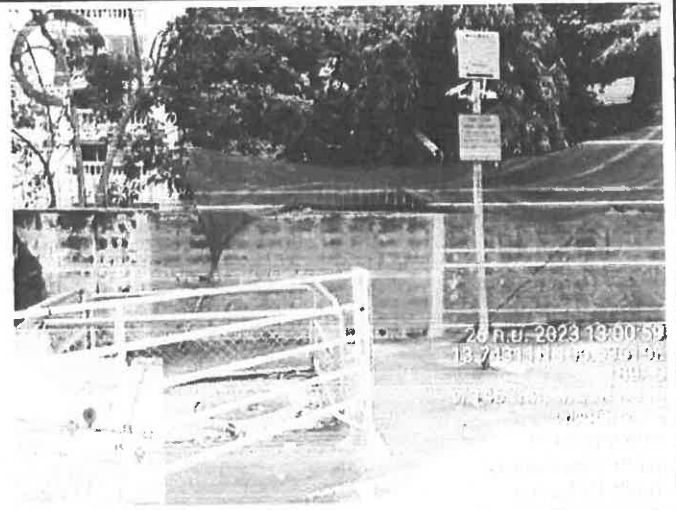





CONTRACTOR	<b>bfpl</b> บริษัท กรุงเทพมหานครเชื้อเพลิงทางท่อและโลจิสติกส์ จำกัด	สุวรรณภูมิ ช่างถนนทร
	Bankok Fuel Pipeline & Logistics Company Limited (bfpl)	DATE: 27-Sep-23
	Photo Report	





การบูรณาการกับภาคประชาสังคม



Effective Date: 01/15/2019

謝安

DATE 28/09/2561

77-6044 အကျဉ်းချုပ်

1998, 1999, 2000, 2001, 2002, 2003, 2004, 2005, 2006, 2007, 2008, 2009, 2010, 2011, 2012, 2013, 2014, 2015, 2016, 2017, 2018, 2019, 2020, 2021, 2022, 2023, 2024, 2025, 2026, 2027, 2028, 2029, 2030, 2031, 2032, 2033, 2034, 2035, 2036, 2037, 2038, 2039, 2040, 2041, 2042, 2043, 2044, 2045, 2046, 2047, 2048, 2049, 2050, 2051, 2052, 2053, 2054, 2055, 2056, 2057, 2058, 2059, 2060, 2061, 2062, 2063, 2064, 2065, 2066, 2067, 2068, 2069, 2070, 2071, 2072, 2073, 2074, 2075, 2076, 2077, 2078, 2079, 2080, 2081, 2082, 2083, 2084, 2085, 2086, 2087, 2088, 2089, 2090, 2091, 2092, 2093, 2094, 2095, 2096, 2097, 2098, 2099, 2100, 2101, 2102, 2103, 2104, 2105, 2106, 2107, 2108, 2109, 2110, 2111, 2112, 2113, 2114, 2115, 2116, 2117, 2118, 2119, 2120, 2121, 2122, 2123, 2124, 2125, 2126, 2127, 2128, 2129, 2130, 2131, 2132, 2133, 2134, 2135, 2136, 2137, 2138, 2139, 2140, 2141, 2142, 2143, 2144, 2145, 2146, 2147, 2148, 2149, 2150, 2151, 2152, 2153, 2154, 2155, 2156, 2157, 2158, 2159, 2160, 2161, 2162, 2163, 2164, 2165, 2166, 2167, 2168, 2169, 2170, 2171, 2172, 2173, 2174, 2175, 2176, 2177, 2178, 2179, 2180, 2181, 2182, 2183, 2184, 2185, 2186, 2187, 2188, 2189, 2190, 2191, 2192, 2193, 2194, 2195, 2196, 2197, 2198, 2199, 2200, 2201, 2202, 2203, 2204, 2205, 2206, 2207, 2208, 2209, 2210, 2211, 2212, 2213, 2214, 2215, 2216, 2217, 2218, 2219, 2220, 2221, 2222, 2223, 2224, 2225, 2226, 2227, 2228, 2229, 2230, 2231, 2232, 2233, 2234, 2235, 2236, 2237, 2238, 2239, 2240, 2241, 2242, 2243, 2244, 2245, 2246, 2247, 2248, 2249, 2250, 2251, 2252, 2253, 2254, 2255, 2256, 2257, 2258, 2259, 2260, 2261, 2262, 2263, 2264, 2265, 2266, 2267, 2268, 2269, 2270, 2271, 2272, 2273, 2274, 2275, 2276, 2277, 2278, 2279, 2280, 2281, 2282, 2283, 2284, 2285, 2286, 2287, 2288, 2289, 2290, 2291, 2292, 2293, 2294, 2295, 2296, 2297, 2298, 2299, 2300, 2301, 2302, 2303, 2304, 2305, 2306, 2307, 2308, 2309, 2310, 2311, 2312, 2313, 2314, 2315, 2316, 2317, 2318, 2319, 2320, 2321, 2322, 2323, 2324, 2325, 2326, 2327, 2328, 2329, 2330, 2331, 2332, 2333, 2334, 2335, 2336, 2337, 2338, 2339, 2340, 2341, 2342, 2343, 2344, 2345, 2346, 2347, 2348, 2349, 2350, 2351, 2352, 2353, 2354, 2355, 2356, 2357, 2358, 2359, 2360, 2361, 2362, 2363, 2364, 2365, 2366, 2367, 2368, 2369, 2370, 2371, 2372, 2373, 2374, 2375, 2376, 2377, 2378, 2379, 2380, 2381, 2382, 2383, 2384, 2385, 2386, 2387, 2388, 2389, 2390, 2391, 2392, 2393, 2394, 2395, 2396, 2397, 2398, 2399, 2400, 2401, 2402, 2403, 2404, 2405, 2406, 2407, 2408, 2409, 2410, 2411, 2412, 2413, 2414, 2415, 2416, 2417, 2418, 2419, 2420, 2421, 2422, 2423, 2424, 2425, 2426, 2427, 2428, 2429, 2430, 2431, 2432, 2433, 2434, 2435, 2436, 2437, 2438, 2439, 2440, 2441, 2442, 2443, 2444, 2445, 2446, 2447, 2448, 2449, 2450, 2451, 2452, 2453, 2454, 2455, 2456, 2457, 2458, 2459, 2460, 2461, 2462, 2463, 2464, 2465, 2466, 2467, 2468, 2469, 2470, 2471, 2472, 2473, 2474, 2475, 2476, 2477, 2478, 2479, 2480, 2481, 2482, 2483, 2484, 2485, 2486, 2487, 2488, 2489, 2490, 2491, 2492, 2493, 2494, 2495, 2496, 2497, 2498, 2499, 2500, 2501, 2502, 2503, 2504, 2505, 2506, 2507, 2508, 2509, 2510, 2511, 2512, 2513, 2514, 2515, 2516, 2517, 2518, 2519, 2520, 2521, 2522, 2523, 2524, 2525, 2526, 2527, 2528, 2529, 2530, 2531, 2532, 2533, 2534, 2535, 2536, 2537, 2538, 2539, 2540, 2541, 2542, 2543, 2544, 2545, 2546, 2547, 2548, 2549, 2550, 2551, 2552, 2553, 2554, 2555, 2556, 2557, 2558, 2559, 2560, 2561, 2562, 2563, 2564, 2565, 2566, 2567, 2568, 2569, 2570, 2571, 2572, 2573, 2574, 2575, 2576, 2577, 2578, 2579, 2580, 2581, 2582, 2583, 2584, 2585, 2586, 2587, 2588, 2589, 2590, 2591, 2592, 2593, 2594, 2595, 2596, 2597, 2598, 2599, 2600, 2601, 2602, 2603, 2604, 2605, 2606, 2607, 2608, 2609, 2610, 2611, 2612, 2613, 2614, 2615, 2616, 2617, 2618, 2619, 2620, 2621, 2622, 2623, 2624, 2625, 2626, 2627, 2628, 2629, 2630, 2631, 2632, 2633, 2634, 2635, 2636, 2637, 2638, 2639, 2640, 2641, 2642, 2643, 2644, 2645, 2646, 2647, 2648, 2649, 2650, 2651, 2652, 2653, 2654, 2655, 2656, 2657, 2658, 2659, 2660, 2661, 2662, 2663, 2664, 2665, 2666, 2667, 2668, 2669, 2670, 2671, 2672, 2673, 2674, 2675, 2676, 2677, 2678, 2679, 26

- στην εγχώρια λιμενική: CP-46, CP-51, CP-84, CP-90

1. 对... 进行... 的... 研究...

内 容 提 要





[illegible]

202/2025

8-9-66

08-9-60

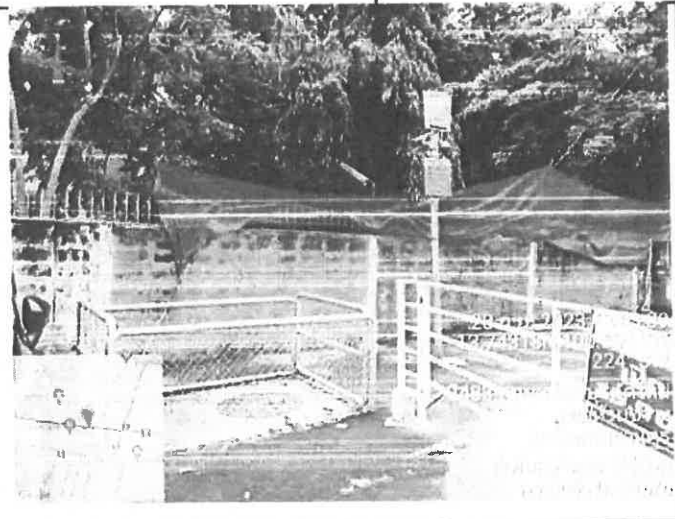
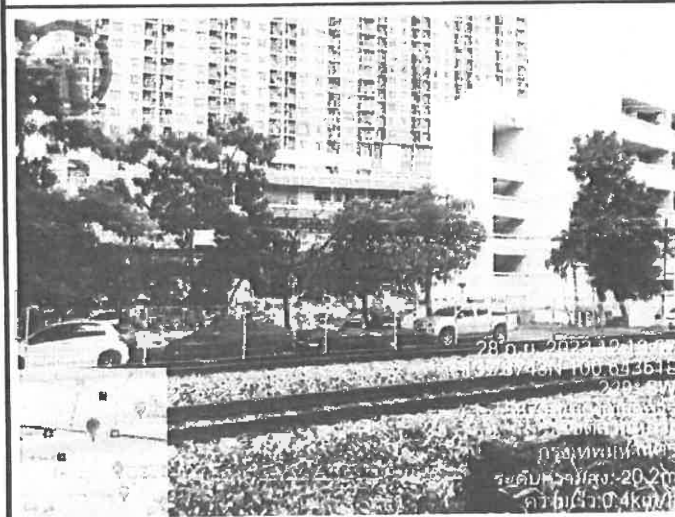

CONTRACTOR	<b>bfpl</b> บริษัท กรุงเทพมหานครเชื้อเพลิงทางท่อและโลจิสติกส์ จำกัด	สุวรรณภูมิ ชลประทานบุรี
	Bankok Fuel Pipeline & Logistics Company Limited (bfpl)	DATE: 28-Sep-23
	Photo Report	
<div><div><p>28 ก.ย. 2023 15:59:16 13.70343N 100.58323E 10° N 2 ถนน อ่างเกรงค์ เขตคลองเตย กรุงเทพมหานคร ระดับความสูง: 24.2m ความเร็ว: 0.0km/h</p></div><div><p>28 ก.ย. 2023 10:44:59 13.72725N 100.73912E 105° E 241 ซอย คลอดระบั้ง 3 เขตคลองเตย กรุงเทพมหานคร ระดับความสูง: 25.2m ความเร็ว: 0.0km/h</p></div></div>		
<div><div><p>28 ก.ย. 2023 10:10:10 13.70343N 100.58323E 10° N 2 ถนน อ่างเกรงค์ เขตคลองเตย กรุงเทพมหานคร ระดับความสูง: 20.2m ความเร็ว: 0.4km/h</p></div><div><p>28 ก.ย. 2023 10:44:59 13.72725N 100.73912E 105° E 241 ซอย คลอดระบั้ง 3 เขตคลองเตย กรุงเทพมหานคร ระดับความสูง: 25.2m ความเร็ว: 0.0km/h</p></div></div>		

24-2

DATE 29/09/2566

[illegible][illegible][illegible]

အသစ် ခံနိုင်ရည်ရှိပြီး ပိုမို

1. The first part of the paper is devoted to the study of the properties of the function  $f(x)$  defined by the equation

29/09/2566

20-9-66

20 9 06

CONTRACTOR	<b>bfpl</b> บริษัท กรุงเทพขนส่งเชื้อเพลิงทางท่อและโลจิสติกส์ จำกัด	สุวรรณภูมิ ชลประทานบุรี
	Bankok Fuel Pipeline & Logistics Company Limited (bfpl)	DATE: 29-Sep-23
	Photo Report	

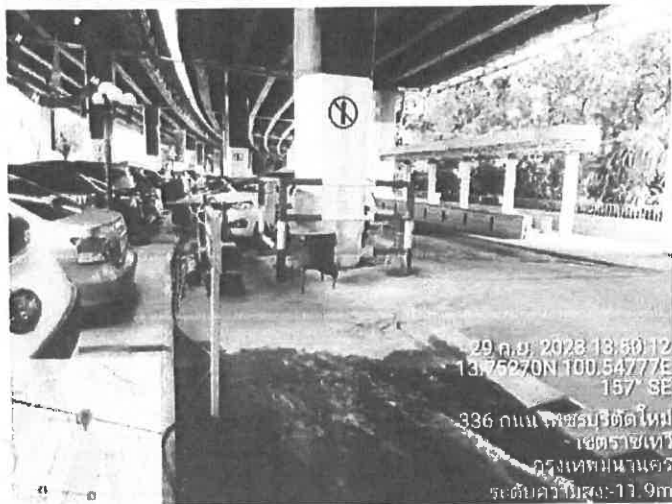



Phase 3 CP-3, CP-9, CP-12, CP-21, CP-32  
Phase 1 CP-2; CP-3, CP-4, CP-7, CP-9, CP-14, CP-20

คำทวง ทบิกรรณกรรณกรรณกร (กรรณกร)	วันที่ 30/09/2566
คำทวง กรรณกรรณกรรณกรรณกร	วันที่ 30-9-66
คำทวง ทบิกรรณกรรณกรรณกร	วันที่ 30-9-68

CONTRACTOR	<b>bfpl</b> บริษัท กรุงเทพมหานครเชื้อเพลิงพลังงานและโลจิสติกส์ จำกัด	สำรวจภูมิ ชื่องาน
	<b>Bankok Fuel Pipeline &amp; Logistics Company Limited (bfpl)</b>	DATE: 30-Sep-23
	Photo Report	

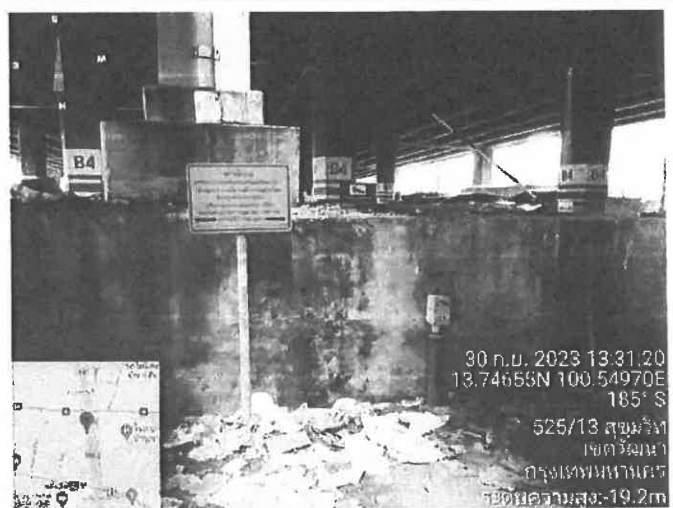
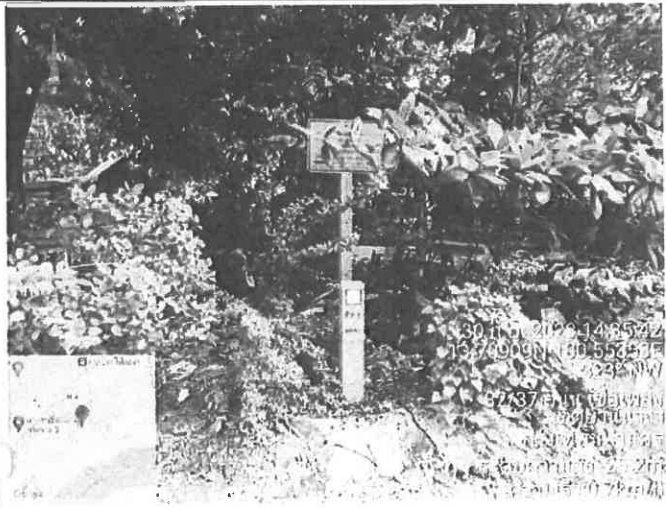







DATE 02/10/2566



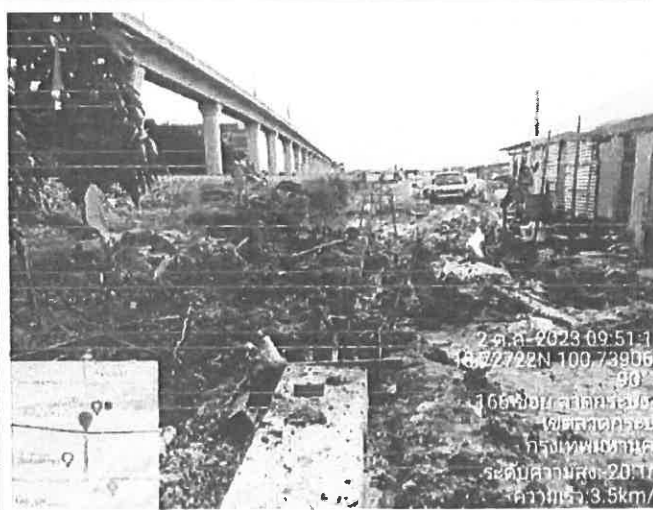

วันที่ ๑-๑๐-๖๖

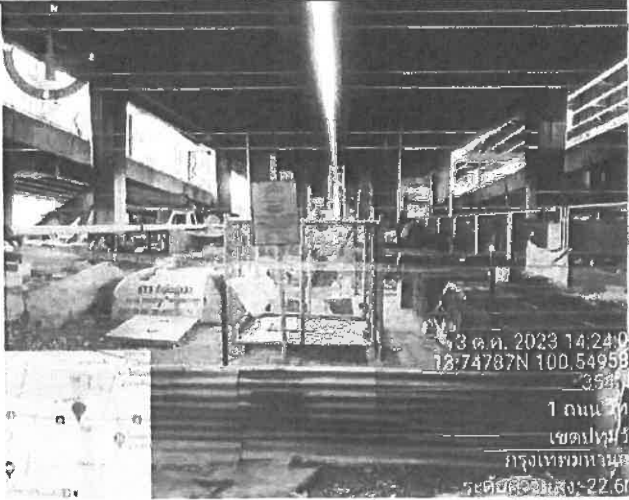

CONTRACTOR	bfpl บริษัท กรุงเทพมหานครเชื้อเพลิงทางท่อและโลจิสติกส์ จำกัด	สำรวจภูมิ ช่องนนทรี
	Bankok Fuel Pipeline & Logistics Company Limited (bfpl)	DATE: 02-Oct-23
	Photo Report	
 <p>2 ต.ค. 2023 14:58:48 13.70676N 100.55078E 317° NW ระดับความสูง: 16.0m ความเร็ว: 0.4km/h</p>	 <p>2 ต.ค. 2023 13:26:17 13.74915N 100.56719E 248° W ระดับความสูง: 18.3m ความเร็ว: 15.9km/h</p>	
 <p>2 ต.ค. 2023 08:42:34 13.73606N 100.66038E 133° SE 561 ขอบ 29 เขต ประเวศ กรุงเทพมหานคร ระดับความสูง: 24.7m ความเร็ว: 88.0km/h</p>	 <p>2 ต.ค. 2023 09:51:10 13.72722N 100.73955E 90° E 166 ขอบ 1 รัดเกล้า 03 เขต บางพลี กรุงเทพมหานคร ระดับความสูง: 20.1m ความเร็ว: 3.5km/h</p>	

၅၇၁၀ ကုမ္ပဏီလီမိတက် ပုဂံဘက် မြောက်ဘက် ကိုယ်စားလှယ်များအား ၇ ခု၊ ပုဂံဘက် မြောက်ဘက်  
မြို့နယ်/ကျေးရွာအုပ်စုများ ၃၀ ခု၊ ၅၇၁၀ ကုမ္ပဏီလီမိတက် မြို့နယ် ၇၈၀၀ ကုမ္ပဏီလီမိတက်

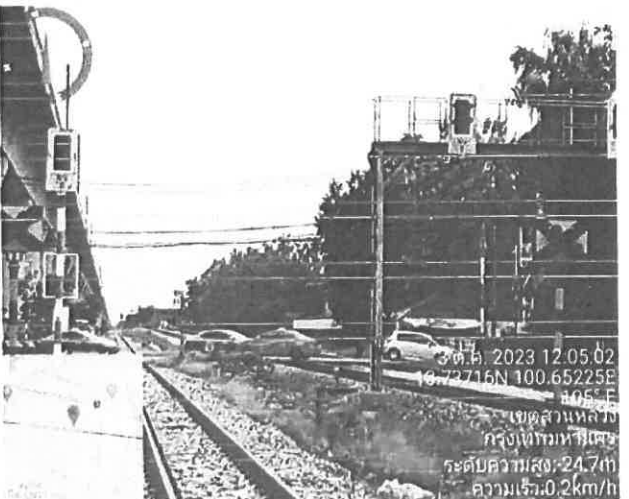
กองการตรวจแนวท่อน้ำดิบ (ภาวโชนย์)	วันที่ 03/10/2566
หน้าที่ตรวจแนวท่อน้ำดิบ	วันที่ ๓-10-๖๖
ง.ตรวจแนวท่อน้ำดิบ	วันที่ ๐๓-10-๖๖

CONTRACTOR	<b>bfpl</b> บริษัท กรุงเทพมหานครเขิ่บเพลิงทางท่อและโลจิสติกส์ จำกัด	สุวรรตภูมิ ชื่องนนท์
	Bankok Fuel Pipeline & Logistics Company Limited (bfpl)	DATE: 03-Oct-23
	Photo Report	
 <p>3 ต.ค. 2023 14:24:02 12.74787N 100.54958E 358.11N 1 ถนน 100 เขตปทุมวัน กรุงเทพมหานคร ระดับความสูง: 22.6m</p>		
 <p>3 ต.ค. 2023 08:26:16 12.74787N 100.57367E 108.15E ระดับความสูง: 22.1m ความเร็ว: 30.8km/h</p>		
 <p>3 ต.ค. 2023 12:05:02 13.72716N 100.65225E 105.1E เขตสวนหลวง กรุงเทพมหานคร ระดับความสูง: 24.7m ความเร็ว: 0.2km/h</p>		
 <p>3 ต.ค. 2023 10:34:34 12.7456N 100.73927E 75.1E เขตปทุมวัน กรุงเทพมหานคร ระดับความสูง: 22.3m ความเร็ว: 1.3km/h</p>		



[illegible]

CONTRACTOR	<b>bfpl</b> บริษัท กรุงเทพมหานครเชื้อเพลิงทางท่อและโลจิสติกส์ จำกัด	สุวรรณภูมิ หนองนทรี
	Bankok Fuel Pipeline & Logistics Company Limited (bfpl)	DATE: 04-Oct-23
	Photo Report	

4 ต.ค. 2023 13:55:01  
13.74781N 100.54964E  
5° N  
1 ถนน วิทย  
เขตปทุมวัน  
กรุงเทพมหานคร  
ระดับความสูง: 18.0m

4 ต.ค. 2023 13:14:02  
13.74960N 100.56557E  
77° E  
ระดับความสูง: 12.4m  
ความเร็ว: 42.8km/h



4 ต.ค. 2023 11:53:55  
13.73710N 100.66210E  
104° E  
657 ถนน วิทยการ  
เขตสัมพันธวงศ์  
กรุงเทพมหานคร  
ระดับความสูง: 27.2m  
ความเร็ว: 0.8km/h

4 ต.ค. 2023 09:43:37  
13.72780N 100.76034E  
203° SW  
3 ขอบ จลองกรุง.1  
เขตลาดกระบัง  
กรุงเทพมหานคร  
ระดับความสูง: 57.1m  
ความเร็ว: 0.9km/h

DATE 05/10/25bb

จัด	ด้านเพลง ทนถ่วงตรวจแนวท่อน้ำขึ้น (ภาโนทัย)	วันที่ 05/10/2566
ทบ	ด้านหน้า ตรวจแนวท่อน้ำขึ้น	วันที่ 5-10-66
อน	ด้านเพลง ทนถ่วงตรวจแนวท่อน้ำขึ้น	วันที่ 05-10-66

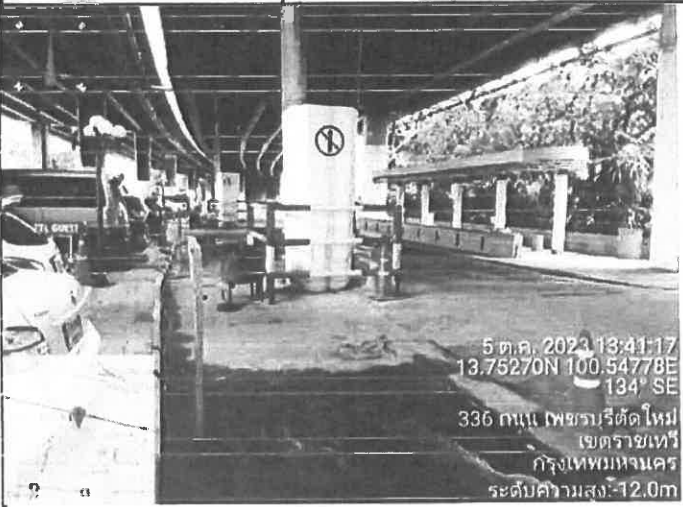
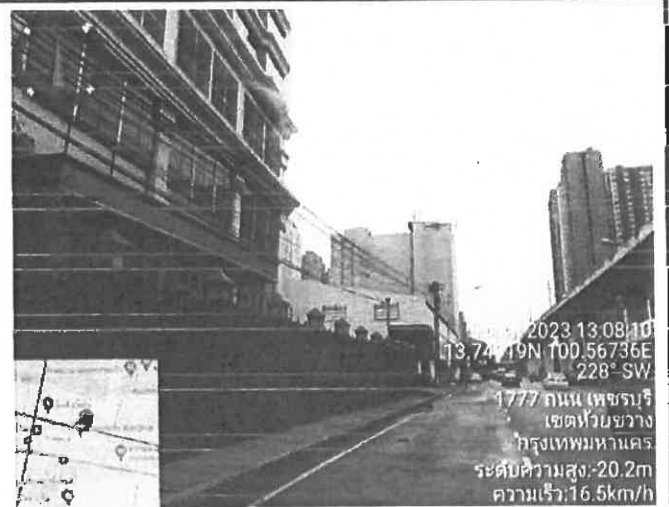

CONTRACTOR	<b>bfpl</b> บริษัท กรุงเทพมหานครเชื้อเพลิงทางท่อและโลจิสติกส์ จำกัด	สุวรรณภูมิ ชลบุรี
	Bankok Fuel Pipeline & Logistics Company Limited (bfpl)	DATE: 05-Oct-23
Photo Report		
 <p>5 ต.ค. 2023 13:41:17 13.75270N 100.54778E 134° SE 336 ถนน เพชรบุรีตัดใหม่ เขตราชเทวี กรุงเทพมหานคร ระดับความสูง: 12.0m</p>		
 <p>5 ต.ค. 2023 13:08:10 13.74119N 100.56736E 228° SW 1777 ถนน เพชรบุรี เขตห้วยขวาง กรุงเทพมหานคร ระดับความสูง: 20.2m ความเร็ว: 16.5km/h</p>		
 <p>5 ต.ค. 2023 11:37:06 13.73704N 100.65219E 100° E 657 ถนน พหลโยธิน เขตคลองเตย กรุงเทพมหานคร ระดับความสูง: 23.4m ความเร็ว: 0.2km/h</p>		
 <p>5 ต.ค. 2023 10:21:54 13.72726N 100.73909E 80° E ถนนพหลโยธิน เขตคลองเตย กรุงเทพมหานคร ระดับความสูง: 10.0m ความเร็ว: 0.2km/h</p>		

DATE 06/10/2566





วันที่ 06-10-66

CONTRACTOR	bfpl บริษัท กรุงเทพขนส่งเชื้อเพลิงทางท่อและโลจิสติกส์ จำกัด	สุวรภณีย์ ชลชนะนทร์
	Bankok Fuel Pipeline & Logistics Company Limited (bfpl)	DATE: 06-Oct-23
	Photo Report	

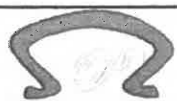

DATE 07/10/2566

วันที่ ๑๑-๑๐-๖๖

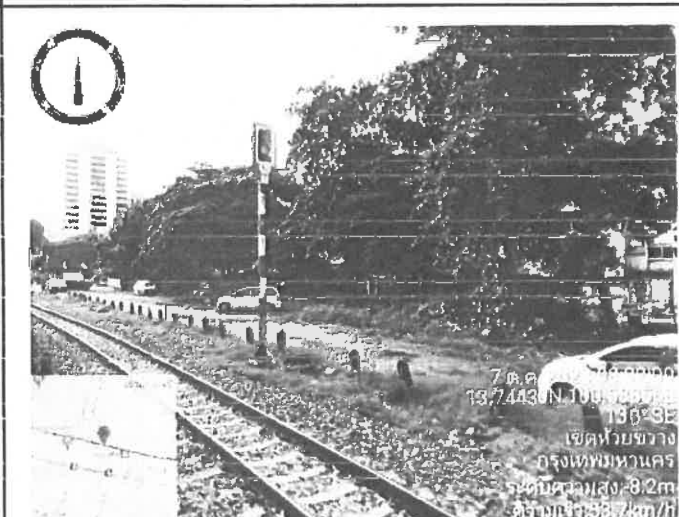
CONTRACTOR	bfpl บริษัท กรุงเทพขนส่งเชื้อเพลิงทางท่อและโลจิสติกส์ จำกัด	สุวรรณภูมิ ปอองนพรี
	Bankok Fuel Pipeline & Logistics Company Limited (bfpl)	DATE: 07-Oct-23
	Photo Report	
<div><div><p>7 ต.ค. 2023 12:56:00 13.74784N 100.54958E 1° N เขตปทุมธานี กรุงเทพมหานคร ระดับความสูง: 22.6m</p></div><div><p>7 ต.ค. 2023 08:48:41 13.73283N 100.60914E 115° SE เขตปทุมธานี กรุงเทพมหานคร ระดับความสูง: 20.8m ความเร็ว: 0 km/h</p></div></div>		
<div><div><p>7 ต.ค. 2023 09:41:43 13.73851N 100.63677E 1° 12' SE 2279 ถนน หัดนางใจ เขตสวนหลวง กรุงเทพมหานคร ระดับความสูง: 20.4m ความเร็ว: 29.7 km/h</p></div><div><p>7 ต.ค. 2023 09:41:43 13.74431N 100.63677E 136° SE เขตห้วยขวาง กรุงเทพมหานคร ระดับความสูง: 8.2m ความเร็ว: 38.7 km/h</p></div></div>		

Phase : 1,3
DATE 09/10/2566

ช่วงเวลา	งาน	ตรวจ	สำรวจ	PM	ผลการตรวจ	วิธีการ			ข้อ / อุปกรณ์					ระยะทาง (กม.)	
	สถานที่					เดิน	ขับรถ	รถไฟ	P/L	CP	BV	VJ	อื่นๆ	เริ่ม	รวม
-	BAFS / วัดหัวไร่ / คลองหนองหญ้า				-	-	-	-	-	-	-	-	-	-	-
09.20	คลองหมอก/VB#7204 / ถนนเทศบาลนครบุรี				/	/	/	-	-	/	-	-	/	732	-
10.00	ร.วิเศษนครบุรี / สถานีรถไฟนครบุรี				/	/	/	-	-	/	-	-	/	742	10
10.10	คลองชลประทาน / วัดหัวไร่				/	/	/	-	-	/	-	-	/	744	2
10.25	คลองหมอก / วัดบ้านบุ่ง / วัดชุมแสง				/	/	/	-	-	/	-	-	/	746	2
10.35	VB#7203 / คลองบ้านไร่				/	/	/	-	-	/	/	-	/	750	4
10.45	สถานีรถไฟบ้านไร่ / คลองบ้านไร่				/	/	/	-	-	/	-	-	/	751	1
11.00	หมู่บ้านใหม่ / คลองบ้านไร่				/	/	/	-	-	/	-	-	/	754	3
11.15	สนามแข่งม้า / สนามกีฬา				/	/	/	-	-	/	-	-	/	756	2
11.30	หมู่บ้านใหม่ / คลองบ้านไร่				/	/	/	-	-	/	-	-	/	758	2
11.45	คลองบ้านไร่ / สถานีรถไฟบ้านไร่				/	/	/	-	-	/	-	-	/	761	3
11.50	ถนนบ้านไร่ / สนามกีฬา				/	/	/	-	-	/	-	-	/	763	2
12.00	คลองหมอก / โรงเรียนบ้านไร่				/	/	/	-	-	/	-	-	/	765	2
12.15	ชุมชนเกษตรกรรม / VB#7202				/	/	/	-	-	/	/	-	/	769	4
12.40	สถานีรถไฟบ้านไร่ / คลองบ้านไร่				/	-	/	-	-	/	-	-	/	770	1
12.45	ถนน RCA / วัดชุมแสง				/	-	/	-	-	/	-	-	/	771	1
12.50	วัดชุมแสง / คลองบ้านไร่				/	-	/	-	-	/	-	-	/	772	1
13.00	ร.นครราชสีมา / ถนนบ้านไร่				/	/	/	-	-	/	-	-	/	773	1
13.10	BFPL-07 / สนามแข่งม้า				/	/	/	-	-	/	/	-	/	775	2
13.15	โรงเรียนเกษตรกรรม				/	/	/	-	-	/	-	-	/	776	1
13.30	BV#7 / คลองบ้านไร่ / สถานีรถไฟบ้านไร่				/	/	-	-	-	/	/	-	/	-	-
14.20	ถนนบ้านไร่ / สถานีรถไฟบ้านไร่				/	/	/	-	-	/	-	-	/	781	5
15.10	BFPL-02 / สนามแข่งม้า				/	/	/	-	-	/	-	-	/	783	2
15.20	วัดชุมแสง / คลองบ้านไร่				/	/	/	-	-	/	-	-	/	785	2
15.30	อาคารเรียน / สนามแข่งม้า / สนามหัวไร่				/	/	/	-	-	/	-	-	/	790	5
15.40	ถนนบ้านไร่ / สถานีรถไฟบ้านไร่				/	-	/	-	-	/	-	-	/	792	2
15.55	BV#3 / คลองบ้านไร่ / BV#2				/	/	/	-	-	/	/	-	/	793	1
16.10	ถนน บ้านไร่ / สนามกีฬา				/	/	/	-	-	/	-	-	/	794	1
16.25	ร.นครราชสีมา / คลองบ้านไร่ / คลองบ้านไร่				/	/	/	-	-	/	-	-	/	795	1

1. ตรวจพบปัญหาพื้นที่ กุ่มกุ่ม/หนองน้ำสาธารณะ มี/จน ถนนสกปรก CP-5  
 2. ตรวจพบปัญหา พื้นที่บริเวณใหม่ ไม่ส่งผลการทบทวน มี/จน ท่อระบายน้ำ  
 3. ตรวจพบปัญหา ถนนบ้านไร่ 083-037 2765

ตำแหน่ง พนักงานตรวจแนวท่อประปา (ภาคใต้)

ตำแหน่ง เจ้าหน้าที่ตรวจแนวท่อประปา





ตำแหน่ง พนักงานตรวจแนวท่อประปา

วันที่ 09/10/2566

วันที่ 09-10-66

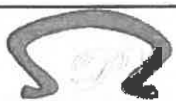



วันที่ 09-10-66



CONTRACTOR	<b>bfpl</b> บริษัท กรุงเทพขนส่งเชื้อเพลิงทางท่อและโลจิสติกส์ จำกัด	สำรวจภูมิ ช่อมนนท์
	<b>Bankok Fuel Pipeline &amp; Logistics Company Limited (bfpl)</b>	DATE: 09-Oct-23
Photo Report		
 <p>9 ต.ค. 2023 11:55:32 13.74561N 100.58380E 228° SW 657 ขอบ เพชรบุรี 47 เขตห้วยขวาง กรุงเทพมหานคร ระดับความสูง: 13.0m ความเร็ว: 25.0km/h</p>	 <p>9 ต.ค. 2023 12:43:18 13.74561N 100.58380E 228° SW 657 ขอบ เพชรบุรี 47 เขตห้วยขวาง กรุงเทพมหานคร ระดับความสูง: 13.0m ความเร็ว: 25.0km/h</p>	
 <p>9 ต.ค. 2023 11:20:32 13.73709N 100.65248E 91° E 657 ถนน พุดแก้ว เขตสามโคก กรุงเทพมหานคร ระดับความสูง: 21.0m ความเร็ว: 25.0km/h</p>	 <p>9 ต.ค. 2023 10:14:24 13.72723N 100.73918E 108° E 241 ขอบ ลวดกระบัง 3 เขตลาดกระบัง กรุงเทพมหานคร ระดับความสูง: 18.4m ความเร็ว: 0.0km/h</p>	

DATE 10/10/2566

วันที่ ๑๐-๑๐-๖๖

CONTRACTOR	<b>bfpl</b> บริษัท กรุงเทพมหานครเชื้อเพลิงทางท่อและโลจิสติกส์ จำกัด	สำรวจภูมิ ข่งถนนตรี
	<b>Bankok Fuel Pipeline &amp; Logistics Company Limited (bfpl)</b>	DATE: 10-Oct-23
Photo Report		
<div>   <p>10 ต.ค. 2023 12:53:05 13.74919N 100.56733E 184° S 4 กม. ก้าวเพนเซอร์ 7 เขตห้วยขวาง กรุงเทพมหานคร ระดับความสูง: 19.1m ความเร็ว: 25.3km/h</p> </div>		
<div>   <p>10 ต.ค. 2023 12:53:05 13.73708N 100.55216E 113° 36' 655 ฟุตเมตร เขตสวนหลวง กรุงเทพมหานคร ระดับความสูง: 20.5m ความเร็ว: 0.0km/h</p> </div>		



Phase : 1,3

DATE 11/10/2566

ช่วงเวลา	งาน	ตรวจ	สำรวจ	PM	ผลการตรวจ	วิธีการ			foto / อุปกรณ์					ระยะเวลา (ชม.):	
		/				เดิน	ขับรถ	รถไฟ	P/L	CP	BV	I/J	อื่นๆ	เริ่ม	รวม
-	BAFS / วัดหัวฝั / คลองหนองหญ้า	-	-	-	-	-	-	-	-	-	-	-	-	-	-
09.25	คลองขุดก/VB#7204 / ถนนเขตเทศบาลเมือง	/	/	/	-	-	/	-	-	-	/	913	-	-	
10.00	ร.วัดลาดกระบัง / สถานีรถไฟลาดกระบัง	/	/	/	-	-	/	-	-	-	/	923	10	-	
10.15	คลองคลองขุดก / ร.วัดลาดกระบัง	/	/	/	-	-	/	-	-	-	/	925	2	-	
10.25	คลองขุดก / วัดลาดกระบัง / วัดลาดกระบัง	/	/	/	-	-	/	-	-	-	/	927	2	-	
10.40	VB#7203 / คลองขุดก/บ้านหัวฝั	/	/	/	-	-	/	/	-	-	/	931	3	-	
10.50	สถานีรถไฟบ้านหัวฝั / คลองขุดก/บ้านหัวฝั	/	/	/	-	-	/	-	-	-	/	932	1	-	
11.00	หมู่บ้านโคกเคียน / คลองขุดก/บ้านหัวฝั	/	/	/	-	-	/	-	-	-	/	934	2	-	
11.15	สถานีรถไฟบ้านหัวฝั / คลองขุดก	/	/	/	-	-	/	-	-	-	/	936	2	-	
11.35	หมู่บ้านโคกเคียน / ร.วัดลาด	/	/	/	-	-	/	-	-	-	/	939	3	-	
11.45	คลองขุดก / สถานีรถไฟหัวฝั	/	/	/	-	-	/	-	-	-	/	943	4	-	
11.55	คลองขุดก / สถานีรถไฟหัวฝั	/	/	/	-	-	/	-	-	-	/	944	1	-	
12.25	คลองขุดก / สถานีรถไฟหัวฝั	/	/	/	-	-	/	-	-	-	/	946	2	-	
12.40	สถานีรถไฟหัวฝั / VB#7202	/	/	/	-	-	/	/	-	-	/	950	4	-	
13.00	สถานีรถไฟหัวฝั / สถานีรถไฟหัวฝั	/	/	/	-	-	/	-	-	-	/	951	1	-	
13.10	ถนน RCA / สถานีรถไฟหัวฝั	/	/	/	-	-	/	-	-	-	/	952	1	-	
13.15	คลองขุดก / สถานีรถไฟหัวฝั	/	/	/	-	-	/	-	-	-	/	954	2	-	
13.25	ร.สถานีรถไฟหัวฝั / สถานีรถไฟหัวฝั	/	/	/	-	-	/	-	-	-	/	955	1	-	
13.30	BFPL-07 โรงงานผลิตปูน	/	/	/	-	-	/	/	-	-	/	956	1	-	
13.40	โรงงานผลิตปูน	/	/	/	-	-	/	-	-	-	/	957	1	-	
13.55	BV#7 / คลองขุดก / สถานีรถไฟหัวฝั	/	/	-	-	-	/	/	-	-	/	-	-	-	
14.30	ถนนเชื่อม / สถานีรถไฟหัวฝั	/	/	/	-	-	/	-	-	-	/	962	5	-	
14.40	BFPL - 02 / สถานีรถไฟหัวฝั	/	/	/	-	-	/	-	-	-	/	964	2	-	
14.50	วัดลาด / สถานีรถไฟหัวฝั CALTEX	/	/	/	-	-	/	-	-	-	/	967	3	-	
15.20	สถานีรถไฟหัวฝั / สถานีรถไฟหัวฝั	/	/	/	-	-	/	-	-	-	/	971	4	-	
15.35	ถนนลาด / สถานีรถไฟหัวฝั	/	-	/	-	-	/	-	-	-	/	973	2	-	
15.50	BV#3 / คลองขุดก/บ้านหัวฝั / BV#2	/	/	/	-	-	/	/	-	-	/	975	2	-	
16.10	สถานีรถไฟหัวฝั / สถานีรถไฟหัวฝั	/	/	/	-	-	/	-	-	-	/	976	1	-	
16.25	ร.สถานีรถไฟหัวฝั / คลองขุดก/บ้านหัวฝั	/	/	/	-	-	/	-	-	-	/	977	1	-	

ตรวจพบการรั่วไหลของน้ำมัน CP-18, CP-26, CP-27, CP-44.

CP-33 สถานีรถไฟหัวฝั สถานีรถไฟหัวฝั.

ตำแหน่ง พนักงานตรวจแนวท่อน้ำมัน (ภายในห้อง)

วันที่ 11/10/2566

ตำแหน่ง เจ้าหน้าที่ตรวจแนวท่อน้ำมัน

วันที่ 11-10-66





ตำแหน่ง พนักงานตรวจแนวท่อน้ำมัน

วันที่ 11-10-66

CONTRACTOR	<b>bfpl</b> บริษัท กรุงเทพมหานครเชื้อเพลิงทางท่อและโลจิสติกส์ จำกัด	สุวรรณภูมิ ชื่องนนทรี
	<b>Bankok Fuel Pipeline &amp; Logistics Company Limited (bfpl)</b>	DATE: 11-Oct-23
	Photo Report	



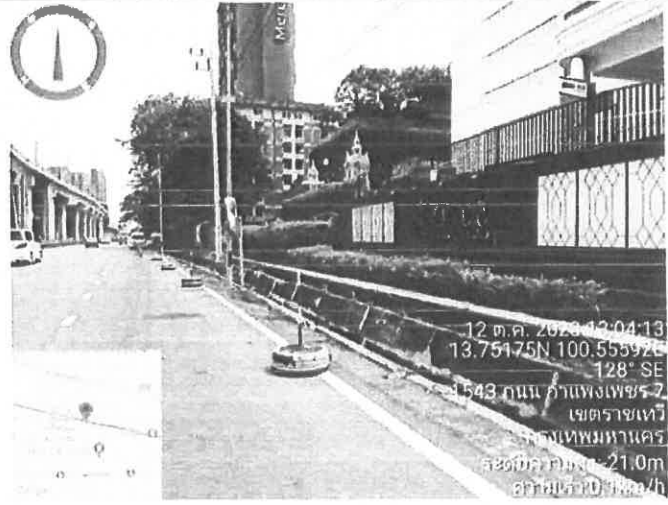

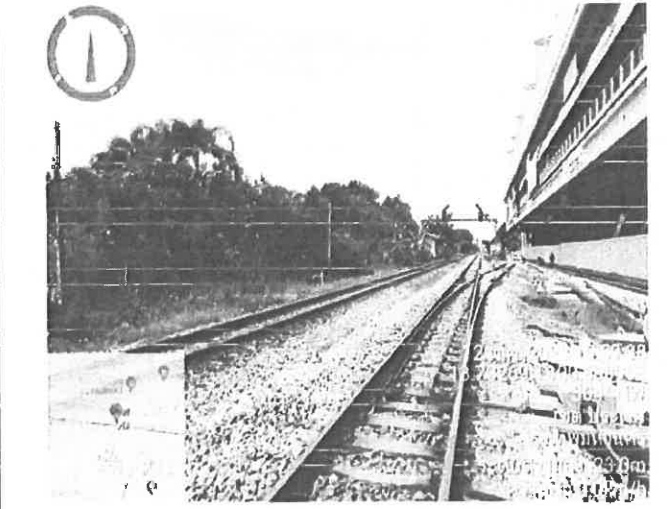
CONTRACTOR	<b>bfpl</b> บริษัท กรุงเทพมหานครเชื้อเพลิงทางท่อและโลจิสติกส์ จำกัด	สุวรรณภูมิ หนองนทรี
	<b>Bankok Fuel Pipeline &amp; Logistics Company Limited (bfpl)</b>	DATE: 12-Oct-23
	Photo Report	
 <p>12 ต.ค. 2023 13:22:08 13.75277N 100.54787E 139° SE 336 ถนน เพชรบุรีตัดใหม่ เขตราชเทวี กรุงเทพมหานคร ระดับความสูง: 6.8m ความเร็ว: 0.0km/h</p>		
 <p>12 ต.ค. 2023 13:04:13 13.75175N 100.55592E 128° SE 1543 ถนน กำแพงเพชร 2 เขตราชเทวี กรุงเทพมหานคร ระดับความสูง: 21.0m ความเร็ว: 0.0km/h</p>		
 <p>12 ต.ค. 2023 9:04:40 13.75277N 100.5409E 139° SW 336 ถนน เพชรบุรีตัดใหม่ เขตราชเทวี กรุงเทพมหานคร ระดับความสูง: 6.8m ความเร็ว: 0.0km/h</p>		
 <p>12 ต.ค. 2023 9:04:40 13.75277N 100.5409E 139° SW 336 ถนน เพชรบุรีตัดใหม่ เขตราชเทวี กรุงเทพมหานคร ระดับความสูง: 6.8m ความเร็ว: 0.0km/h</p>		





Phase : 1,3					DATE 13/10/2566										
ช่วงเวลา	งาน	สำรวจ	สำรวจ	PM	ผลการตรวจ	วิธีการ			ข้อ / อุปกรณ์					ระยะเวลา (กม.)	
						เดิน	ขับรถ	รถไฟ	P/L	CP	BV	V/J	อื่นๆ	เริ่ม	รวม
		/													
	SAFE / วัดโพธิ์ / คัดลอกแผนที่	/	/	/	/	/	/	/	/	/	/	/	/		
09.20	คัดลอกแผนที่ / VB#7204 / คัดลอกแผนที่	/	/	/	/	/	/	/	/	/	/	/	/	095	-
09.30	ร.วัดลาดกระบัง / สถานีรถไฟลาดกระบัง	/	/	/	/	/	/	/	/	/	/	/	/	105	10
10.00	คลองสองต้นปูล / ร.วัดชัยยวราช	/	/	/	/	/	/	/	/	/	/	/	/	107	2
10.15	คลองเปือย / วัดลาดกระบัง / วัดลาดกระบัง	/	/	/	/	/	/	/	/	/	/	/	/	109	2
10.25	VB#7203 / คัดลอกแผนที่ / คัดลอกแผนที่	/	/	/	/	/	/	/	/	/	/	/	/	113	4
10.40	สถานีรถไฟบ้านลำลูก / คัดลอกแผนที่ / คัดลอกแผนที่	/	/	/	/	/	/	/	/	/	/	/	/	114	1
10.50	หมู่บ้านโคกหินทราย / คัดลอกแผนที่ / คัดลอกแผนที่	/	/	/	/	/	/	/	/	/	/	/	/	116	2
11.10	ตามแนวถนน / คัดลอกแผนที่	/	/	/	/	/	/	/	/	/	/	/	/	118	2
11.20	หมู่บ้านโคกหินทราย / ร.วัดลาด	/	/	/	/	/	/	/	/	/	/	/	/	120	2
11.35	แยกหินทราย / สถานีรถไฟหัวหมาก	/	/	/	/	/	/	/	/	/	/	/	/	124	4
11.45	แยกหินทราย / สถานีรถไฟหัวหมาก	/	/	/	/	/	/	/	/	/	/	/	/	126	2
12.00	คลองสอง / สถานีรถไฟ หัวหมาก	/	/	/	/	/	/	/	/	/	/	/	/	128	2
12.15	ตามแนวถนน / VB#7202	/	/	/	/	/	/	/	/	/	/	/	/	132	4
12.30	สถานีรถไฟหัวหมาก / สถานีรถไฟหัวหมาก	/	/	/	/	/	/	/	/	/	/	/	/	133	1
12.35	ถนน RCA / วัดลาดกระบัง	/	/	/	/	/	/	/	/	/	/	/	/	134	1
12.40	วัดโพธิ์ / แยกหินทราย	/	/	/	/	/	/	/	/	/	/	/	/	135	1
12.45	ร.วัดลาดกระบัง / ถนนลาดกระบัง	/	/	/	/	/	/	/	/	/	/	/	/	136	1
12.55	BPL-07 โรงงานผลิตหิน	/	/	/	/	/	/	/	/	/	/	/	/	137	1
13.00	โรงงานผลิตหิน	/	/	/	/	/	/	/	/	/	/	/	/	138	1
13.30	BV#7 / คัดลอกแผนที่ / คัดลอกแผนที่	/	/	/	/	/	/	/	/	/	/	/	/	-	-
14.25	ถนนลาดกระบัง / คัดลอกแผนที่	/	/	/	/	/	/	/	/	/	/	/	/	143	5
14.35	BPL - 02 / คัดลอกแผนที่	/	/	/	/	/	/	/	/	/	/	/	/	145	2
14.50	วัดลาดกระบัง / คัดลอกแผนที่ CALTEX	/	/	/	/	/	/	/	/	/	/	/	/	147	2
15.10	สถานีรถไฟหัวหมาก / คัดลอกแผนที่	/	/	/	/	/	/	/	/	/	/	/	/	152	5
15.30	ถนนลาดกระบัง / คัดลอกแผนที่	/	/	/	/	/	/	/	/	/	/	/	/	154	2
15.50	BV#3 / คัดลอกแผนที่ / BV#2	/	/	/	/	/	/	/	/	/	/	/	/	156	2
16.00	คัง ปตท. พรหมบุรี	/	/	/	/	/	/	/	/	/	/	/	/	157	1
16.15	ร.วัดลาดกระบัง / คัดลอกแผนที่ / คัดลอกแผนที่	/	/	/	/	/	/	/	/	/	/	/	/	158	1

จากข้อมูลการปฏิบัติงานในพื้นที่ลาดกระบัง. CP-7, VB# 7204 ยืนยันว่าไม่พบ.

ทั้งนี้ขอแจ้งว่า, สถานีรถไฟหัวหมาก, สถานีรถไฟหัวหมาก, สถานีรถไฟหัวหมาก, สถานีรถไฟหัวหมาก, สถานีรถไฟหัวหมาก.



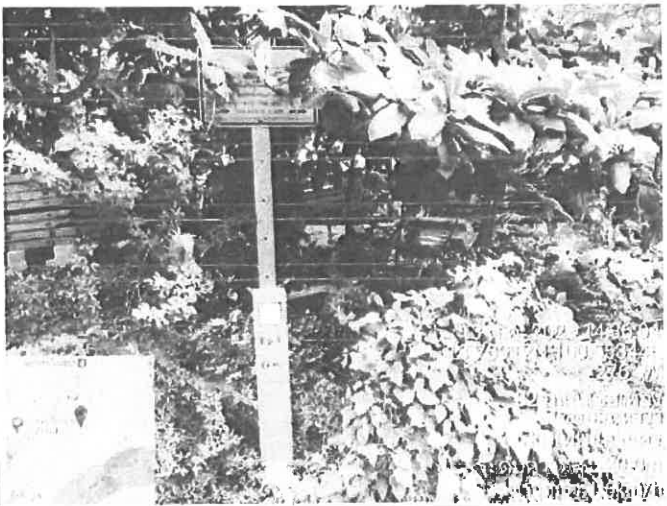





โดยมีบริเวณพื้นที่. ไม่พบการพบปะกับประชาชนในพื้นที่.

ชื่อ	ตำแหน่ง พนักงานตรวจสอบแนวท่อ (ภาคใต้)	วันที่ 13/10/2566
นาม	ตำแหน่ง เจ้าหน้าที่ตรวจสอบแนวท่อ	วันที่ 13-10-66
อนุมัติ	ตำแหน่ง หัวหน้าตรวจสอบแนวท่อ	วันที่ 13-10-66

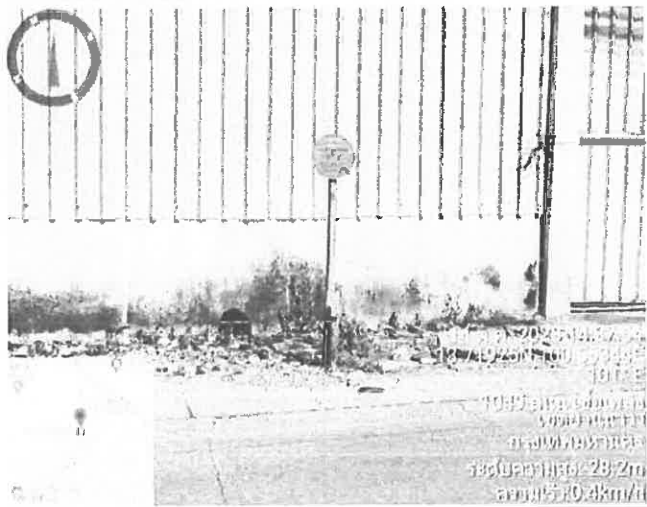
CONTRACTOR	<b>bfpl</b> บริษัท กรุงเทพขนส่งเชื้อเพลิงทางท่อและโลจิสติกส์ จำกัด	สุวาทภูมิ ปลั่งนพทรี
	<b>Bankok Fuel Pipeline &amp; Logistics Company Limited (bfpl)</b>	DATE: 13-Oct-23
Photo Report		
 <p>13 ต.ค. 2023 09:21:28 13.72264N 100.73942E 220° 45W เขตคลองเตย กรุงเทพมหานคร ระดับความสูง: 22.4m ความเร็ว: 0.0km/h</p>		
 <p>13 ต.ค. 2023 11:39:49 13.68119N 100.63766E 270° 57W เขตคลองเตย กรุงเทพมหานคร ระดับความสูง: 22.4m ความเร็ว: 0.0km/h</p>		
 <p>13 ต.ค. 2023 15:44:25 13.70045N 100.63815E 76° E เขตคลองเตย กรุงเทพมหานคร ระดับความสูง: 22.4m ความเร็ว: 0.0km/h</p>		
 <p>13 ต.ค. 2023 15:44:25 13.70045N 100.63815E 76° E เขตคลองเตย กรุงเทพมหานคร ระดับความสูง: 22.4m ความเร็ว: 0.0km/h</p>		

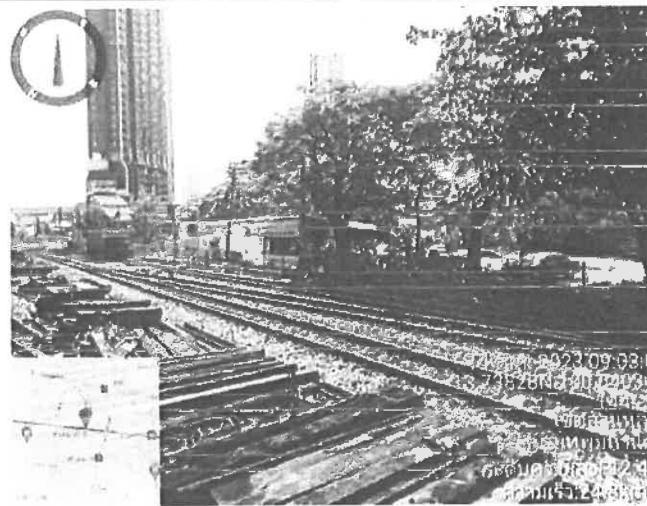

[illegible]

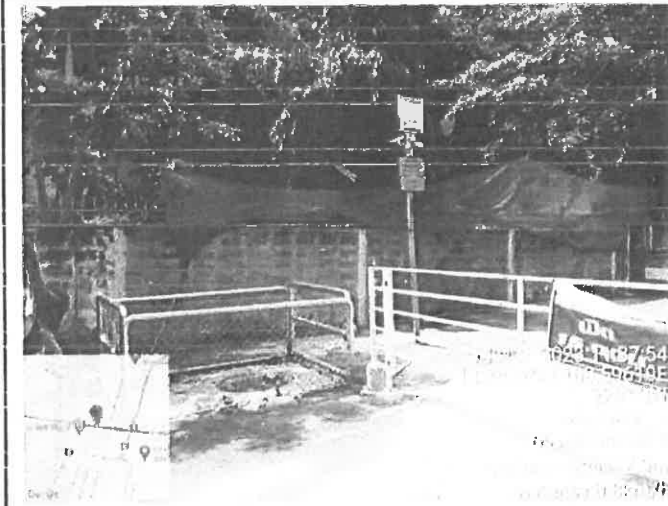
CONTRACTOR	<b>bfpl</b> บริษัท กรุงเทพมหานครเชื้อเพลิงทางท่อและโลจิสติกส์ จำกัด	สารคดี หนองนหรี
	Bankok Fuel Pipeline & Logistics Company Limited (bfpl)	DATE: 14-Oct-23
Photo Report		
<div>   <p>14 ต.ค. 2023 09:07:54 13.73294N 100.68840E 142° SE 21/3 ขอย ทางขนาบเอเดอริค เขต ประเวศ กรุงเทพมหานคร ระดับความสูง: 16.0m ความเร็ว: 0.0km/h</p> </div>		
<div>   <p>14 ต.ค. 2023 09:07:54 13.73294N 100.68840E 142° SE 21/3 ขอย ทางขนาบเอเดอริค เขต ประเวศ กรุงเทพมหานคร ระดับความสูง: 16.0m ความเร็ว: 0.0km/h</p> </div>		
<div>   <p>14 ต.ค. 2023 09:08:09 13.73294N 100.68840E 142° SE 21/3 ขอย ทางขนาบเอเดอริค เขต ประเวศ กรุงเทพมหานคร ระดับความสูง: 16.0m ความเร็ว: 0.0km/h</p> </div>		
<div>   <p>14 ต.ค. 2023 09:08:09 13.73294N 100.68840E 142° SE 21/3 ขอย ทางขนาบเอเดอริค เขต ประเวศ กรุงเทพมหานคร ระดับความสูง: 16.0m ความเร็ว: 0.0km/h</p> </div>		

DATE 16/10/2566

จัดทำ	ตำแหน่ง พนักงานตรวจแนวท่อน้ำดิบ (ภาณุพันธ์)	วันที่ 16/10/2566
พบท	ตำแหน่ง เจ้าหน้าที่ตรวจแนวท่อน้ำดิบ	วันที่ 16-10-66
อนุมัติ	ตำแหน่ง หน.ตรวจแนวท่อน้ำดิบ	วันที่ 16-10-66



CONTRACTOR	<b>bfpl</b> บริษัท กรุงเทพมหานครเชื้อเพลิงพลังงานและโลจิสติกส์ จำกัด	สุวรรณภูมิ ชลบุรี
	<b>Bankok Fuel Pipeline &amp; Logistics Company Limited (bfpl)</b>	DATE: 16-Oct-23
	<b>Photo Report</b>	

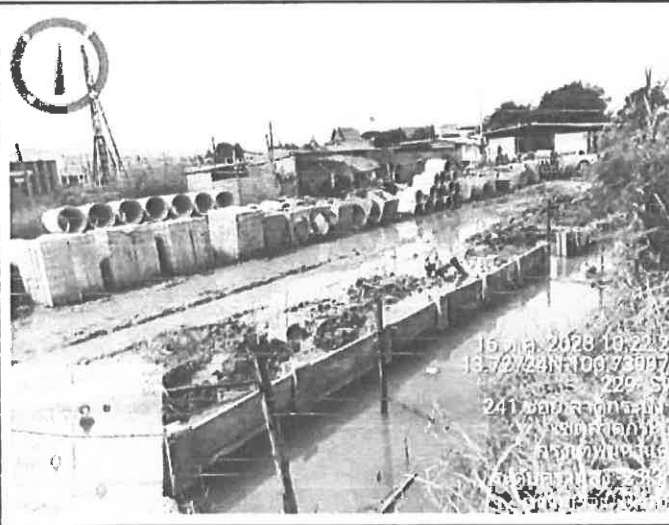
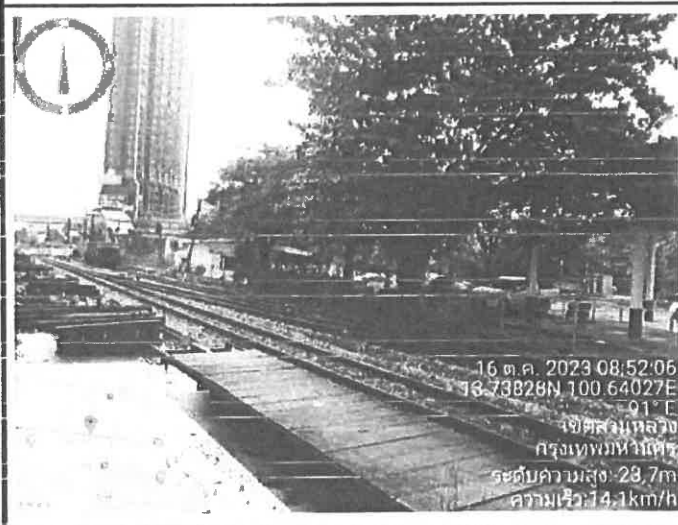
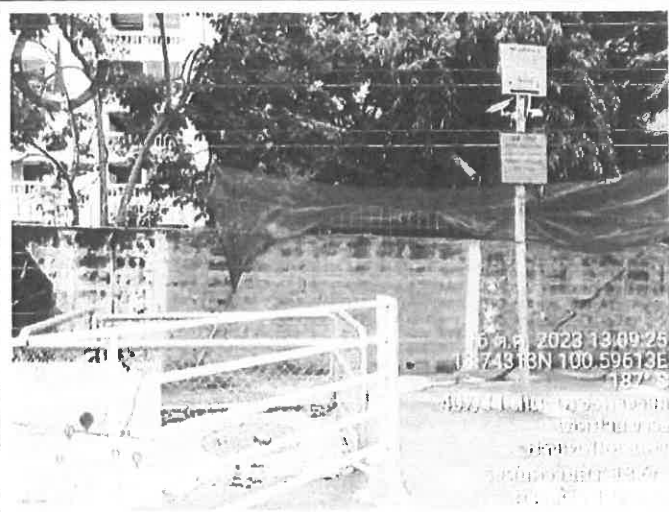

DATE 17/10/2566

วันที่	14-10-06
--------	----------

CONTRACTOR	<b>bfpl</b> บริษัท กรุงเทพมหานครเชื้อเพลิงทางท่อและโลจิสติกส์ จำกัด	สุวรรณภูมิ หนองนทรี
	Bankok Fuel Pipeline & Logistics Company Limited (bfpl)	DATE: 17-Oct-23
	Photo Report	

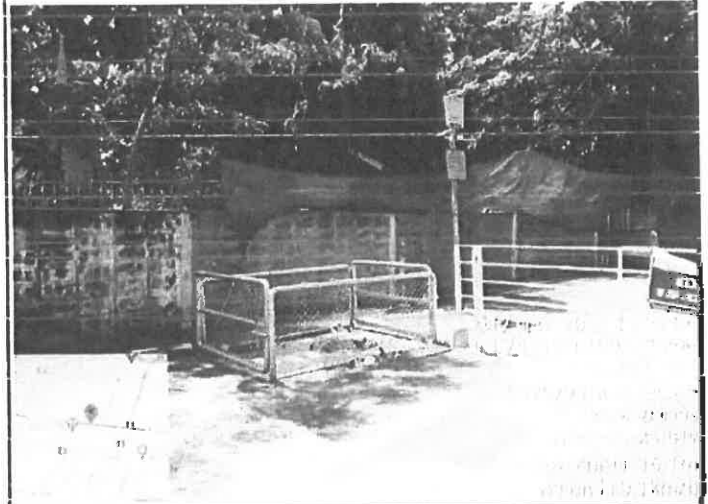
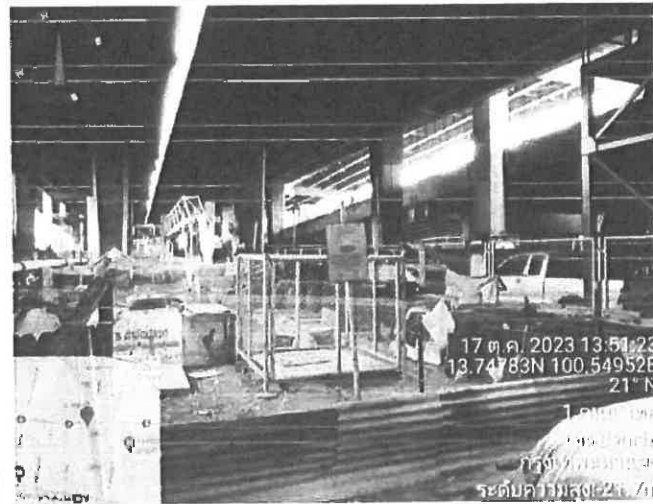



Phase : 1,3					DATE 18/10/2566										
ช่วงเวลา	งาน	ตรวจ	สำรวจ	PM	ผลการตรวจ	วิธีการ			ท่อ / อุปกรณ์					ระยะทาง (กม.)	
		/				เดิน	ขั้วรถ	รถไถ	P/L	CP	BV	I/I	ป้าย	เริ่ม	รวม
-	BAPS / วัดหัวถัง / ทดสอบอุปกรณ์	/			/	/	/	/	-	-	-	-	-	-	-
09.25	ทดสอบรถ/VB#7204 / ตามเส้นทางตรวจบ่อ	/			/	/	/	-	-	/	-	-	/	427	-
10.00	ตรวจวัดการรั่วซึม / ตามบ่อที่ตรวจพบ	/			/	/	/	-	-	/	-	-	/	438	11
10.20	ทดสอบหัวถัง / ตรวจวัดการรั่วซึม	/			/	/	/	-	-	/	-	-	/	440	2
10.30	ทดสอบบ่อ / วัดการรั่วซึม / ทดสอบหัวถัง	/			/	/	/	-	-	/	-	-	/	442	2
10.40	VB#7203 / ทดสอบหัวถัง	/			/	/	/	-	-	/	/	-	/	445	3
10.50	ตามบ่อที่รั่วซึม / ทดสอบหัวถัง	/			/	/	/	-	-	/	-	-	/	447	2
11.05	ทดสอบหัวถัง / ทดสอบหัวถัง	/			/	/	/	-	-	/	-	-	/	449	2
11.20	ตามบ่อที่รั่วซึม / ทดสอบหัวถัง	/			/	/	/	-	-	/	-	-	/	451	2
11.40	ทดสอบหัวถัง / ตรวจวัดการรั่วซึม	/			/	/	/	-	-	/	-	-	/	453	2
11.50	ตามบ่อที่รั่วซึม / ทดสอบหัวถัง	/			/	/	/	-	-	/	-	-	/	457	4
12.00	ตามบ่อที่รั่วซึม / ตามบ่อที่รั่วซึม	/			/	/	/	-	-	/	-	-	/	459	2
12.10	ทดสอบหัวถัง / ตรวจวัดการรั่วซึม	/			/	/	/	-	-	/	-	-	/	461	2
12.20	ตามบ่อที่รั่วซึม / VB#7202	/			/	/	/	-	-	/	/	-	/	465	4
12.40	ทดสอบหัวถัง / ทดสอบหัวถัง	/			/	-	/	-	-	/	-	-	/	466	1
12.45	ตาม RCA / ตรวจวัดการรั่วซึม	/			/	-	/	-	-	/	-	-	/	467	1
12.50	ทดสอบหัวถัง / ตรวจวัดการรั่วซึม	/			/	-	/	-	-	/	-	-	/	468	1
13.00	ตามบ่อที่รั่วซึม / ตามบ่อที่รั่วซึม	/			/	/	/	-	-	/	-	-	/	469	1
13.10	BFPL-07 ตรวจวัดการรั่วซึม	/			/	/	/	-	-	/	/	-	/	471	2
13.20	ตามบ่อที่รั่วซึม / ทดสอบหัวถัง	/			/	/	/	-	-	/	-	-	/	472	1
13.40	BV#7 / ทดสอบหัวถัง / ตรวจวัดการรั่วซึม	/			/	/	-	-	-	/	-	-	/	-	-
14.20	ตามบ่อที่รั่วซึม / ทดสอบหัวถัง	/			/	/	/	-	-	/	-	-	/	477	5
14.30	BFPL - 02 / ตามบ่อที่รั่วซึม	/			/	/	/	-	-	/	-	-	/	479	2
14.40	ทดสอบหัวถัง / ตรวจวัดการรั่วซึม CALTEX	/			/	/	/	-	-	/	-	-	/	481	2
15.10	ตามบ่อที่รั่วซึม / ตามบ่อที่รั่วซึม	/			/	/	/	-	-	/	-	-	/	485	4
15.25	ตามบ่อที่รั่วซึม / ทดสอบหัวถัง	/			/	-	/	-	-	/	-	-	/	488	3
15.45	BV#3 / ทดสอบหัวถัง / BV#2	/			/	/	/	-	-	/	/	-	/	489	1
16.00	ตาม บ่อ. ตรวจบ่อ	/			/	/	/	-	-	/	-	-	/	490	1
16.25	ตรวจบ่อ/ตามบ่อ/ตามบ่อ	/			/	-	/	-	-	/	-	-	/	491	1
									รวม					รวม	64.

ตรวจบ่อที่รั่วซึม Phase, 1, 3 มีรถบรรทุกนำดินมาถมบ่อ. บ่อที่รั่วซึม  
 บ่อที่รั่วซึม Phase, 1, 3 มีรถบรรทุกนำดินมาถมบ่อ. บ่อที่รั่วซึม

ตำแหน่ง	พนักงานตรวจแนวท่อน้ำมัน (ภาณุพันธ์)	วันที่	18/10/2566
ตำแหน่ง	เจ้าหน้าที่ตรวจแนวท่อน้ำมัน	วันที่	18-10-66
ตำแหน่ง	พนักงานตรวจแนวท่อน้ำมัน	วันที่	18-10-66

CONTRACTOR	<b>bfpl</b> บริษัท กรุงเทพปิเปไลน์และโลจิสติกส์ จำกัด	สุวรรณภูมิ ชลบุรี
	<b>Bankok Fuel Pipeline &amp; Logistics Company Limited (bfpl)</b>	DATE: 18-Oct-23
Photo Report		
<div> <p>18 ต.ค. 2023 12:45:55 13.74542N 100.58386E 235° SW 2303 ถนน เพชรบุรีซอยใหม่ เขตห้วยขวาง กรุงเทพมหานคร ระดับความสูง: 22.6m ความเร็ว: 23.8km/h</p> </div>		
<div> <p>18 ต.ค. 2023 09:03:31 13.72756N 100.74776E 100° E เขตลาดกระบัง กรุงเทพมหานคร ระดับความสูง: 23.0m ความเร็ว: 10km/h</p> </div>		

bfpl	รายงานการปฏิบัติงานประจำวัน										Document No. FM-PPM-005	
											Rev. 00	
											Effective Date. 01/04/2565	

Phase : 1,3					DATE 19/10/2566										
ช่วงเวลา	งาน	ตรวจ	สำรวจ	PM	ผลการตรวจ	วิธีการ			ข้อ / อุปกรณ์					ระยะเวลา (ชม.)	
						เดิน	ขับรถ	รถไฟ	P/L	CP	BV	I/J	อื่นๆ	เริ่ม	รวม
	สถานที่														
-	BAFS / รั้วน้ำ / คลองหน้าหมู่บ้าน	-	-	-	-	-	-	-	-	-	-	-	-	-	-
09.10	คลองหน้าหมู่บ้าน / ถนนหน้าหมู่บ้าน	/	/	/	/	/	-	/	-	-	/	518	-		
10.00	บริเวณหน้าหมู่บ้าน / สถานีรถไฟ	/	/	/	/	/	-	/	-	-	/	528	10		
10.15	คลองหน้าหมู่บ้าน / โรงจอดรถ	/	/	/	/	/	-	/	-	-	/	530	2		
10.29	คลองหน้าหมู่บ้าน / สถานีรถไฟ	/	/	/	/	/	-	/	-	-	/	532	2		
10.40	V6#7205 / คลองหน้าหมู่บ้าน	/	/	/	/	/	-	/	/	-	/	536	4		
10.50	สถานีรถไฟหน้าบ้าน / คลองหน้าบ้าน	/	/	/	/	/	-	/	-	-	/	537	1		
11.10	หมู่บ้านใกล้ถนน / คลองหน้าบ้าน	/	/	/	/	/	-	/	-	-	/	539	2		
11.20	ถนนหน้าบ้าน / ถนนหน้าบ้าน	/	/	/	/	/	-	/	-	-	/	541	2		
11.35	หมู่บ้านใกล้ถนน / โรงจอดรถ	/	/	/	/	/	-	/	-	-	/	544	3		
11.45	ถนนหน้าบ้าน / สถานีรถไฟ	/	/	/	/	/	-	/	-	-	/	548	4		
12.00	ถนนหน้าบ้าน / ถนนหน้าบ้าน	/	/	/	/	/	-	/	-	-	/	550	2		
12.19	คลองหน้าบ้าน / โรงจอดรถ	/	/	/	/	/	-	/	-	-	/	551	1		
12.30	ถนนหน้าบ้าน / ถนนหน้าบ้าน	/	/	/	/	/	-	/	/	-	/	555	4		
13.00	สถานีรถไฟ / ถนนหน้าบ้าน	/	/	/	/	/	-	/	-	-	/	556	1		
13.10	ถนน RCA / สถานีรถไฟ	/	-	/	/	/	-	/	-	-	/	557	1		
13.20	บ้าน / ถนนหน้าบ้าน	/	-	/	/	/	-	/	-	-	/	558	1		
13.30	ถนนหน้าบ้าน / ถนนหน้าบ้าน	/	/	/	/	/	-	/	-	-	/	559	1		
13.40	BFPL-02 โรงงานกระดาษ	/	/	/	/	/	-	/	-	-	/	561	2		
13.50	โรงงานกระดาษ	/	/	/	/	/	-	/	-	-	/	562	1		
-	BAFS / คลองหน้าบ้าน / บ้านหน้าบ้าน	-	-	-	-	-	-	-	-	-	-	-	-		
14.20	ถนนหน้าบ้าน / ถนนหน้าบ้าน	/	/	/	/	/	-	/	-	-	/	568	4		
14.40	BFPL-02 โรงงานกระดาษ	/	/	/	/	/	-	/	-	-	/	570	2		
15.00	บ้านหน้าบ้าน / บ้านหน้าบ้าน	/	/	/	/	/	-	/	-	-	/	573	3		
15.20	บ้านหน้าบ้าน / บ้านหน้าบ้าน	/	/	/	/	/	-	/	-	-	/	578	5		
15.45	ถนนหน้าบ้าน / บ้านหน้าบ้าน	/	-	/	/	/	-	/	-	-	/	579	1		
16.00	BAFS / คลองหน้าบ้าน / บ้านหน้าบ้าน	/	/	/	/	/	-	/	/	-	/	581	2		
16.15	ถนนหน้าบ้าน / บ้านหน้าบ้าน	/	/	/	/	/	-	/	-	-	/	582	1		
16.25	ถนนหน้าบ้าน / บ้านหน้าบ้าน	/	-	/	/	/	-	/	-	-	/	583	1		
									GV-6044 ระยะเป็นอันยุติ					รวม	63

ตรวจอุปกรณ์ไฟฟ้าในตู้ CP-18, CP-26, CP-32, CP-44.

ตรวจสอบตู้ไฟฟ้าในตู้ CP-18, CP-26, CP-32, CP-44.

<div style="background-color: black; width: 100px; height: 100px;"></div>	ตำแหน่ง พนักงานตรวจแนวท่อ (ภายใน)	วันที่ 19/10/2566
	ตำแหน่ง เจ้าหน้าที่ตรวจแนวท่อ (นอก)	วันที่ 19-10-66
	ตำแหน่ง ทน.ตรวจแนวท่อ (นอก)	วันที่ 19-10-66



CONTRACTOR	<b>bfpl</b> บริษัท กรุงเทพมหานครเชื้อเพลิงทางท่อและโลจิสติกส์ จำกัด	สุวรรณภูมิ ชลบุรี
	<b>Bankok Fuel Pipeline &amp; Logistics Company Limited (bfpl)</b>	DATE: 19-Oct-23
	<b>Photo Report</b>	

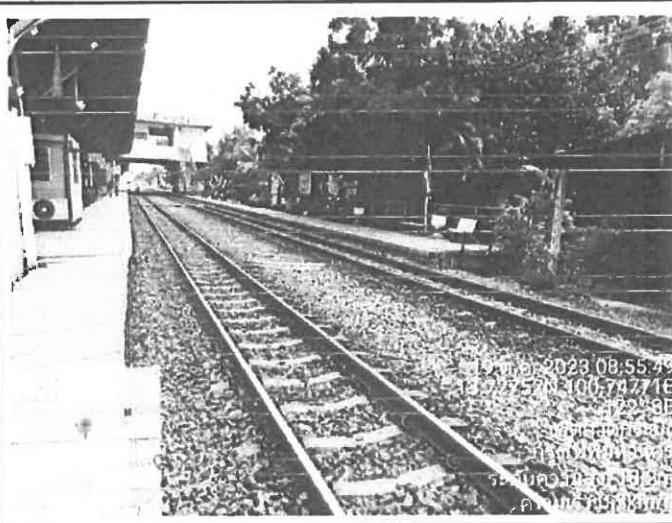
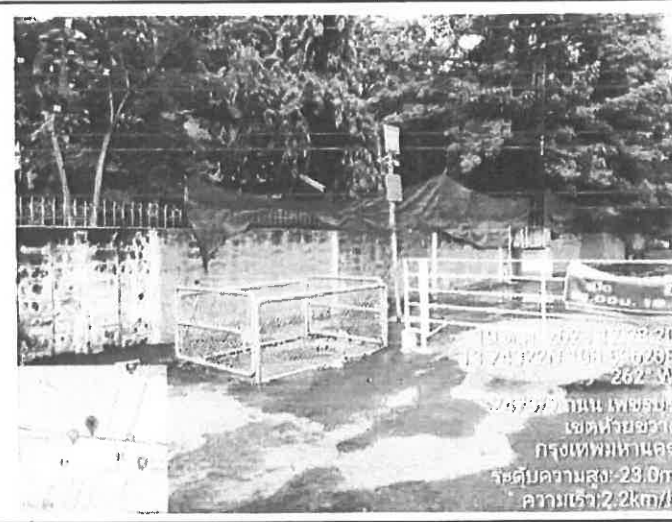

**รายงานการปฏิบัติงานประจำวัน**

Phase : 1,3

DATE 20/10/2566

[illegible]

๑๓๐๑/๑๓๒๒๖๗๓๕๘๙ . CP-3, 4, 5, 6, 7.

BV# 7201, 7202, 7203, BFB-02, BV# 4, 5, 6, BV# 7.

มร.วณ. CP-5 ย้ายมาอยู่หลังโรงสีมร.106/๒๕๖๓๐๖ ไม่สามารถระบุอายุได้แน่นอน.

พล. พนักงานตรวจแนวท่อน้ำดิบ (ภาโนทัย)

วันที่	20/10/2566
--------	------------

ทปง. เจ้าหน้าที่ตรวจนํ้าก่อนนํ้ามัน

10-10-66

หนึ่ง หนังสือตราฉนวนห่อน้ำมัน





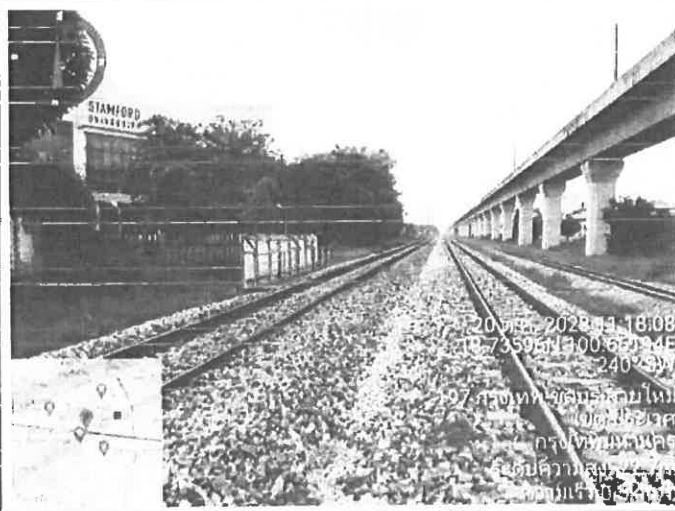
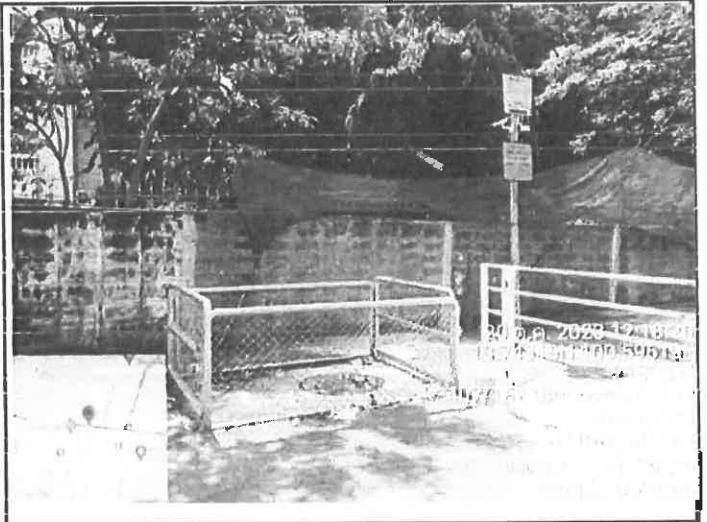

วันที่ 21-10-66

CONTRACTOR	<b>bfpl</b> บริษัท กรุงเทพขนส่งเชื้อเพลิงทางท่อและโลจิสติกส์ จำกัด	สุวรรณภูมิ ชลบุรี
	<b>Bankok Fuel Pipeline &amp; Logistics Company Limited (bfpl)</b>	DATE: 20-Oct-23
Photo Report		







CONTRACTOR	bfpl บริษัท กรุงเทพขนส่งเชื้อเพลิงทางท่อและโลจิสติกส์ จำกัด	สุวรรณภูมิ ชลประทานบุรี
	Bankok Fuel Pipeline & Logistics Company Limited (bfpl)	DATE: 21-Oct-23
	Photo Report	
	 <p>21 ต.ค. 2023 08:45:57 13.73296N 100.68971E 50° NE 24/13 บอย พลาซ่า ฝั่งซ้าย โดย เขต ปทุมธานี กรุงเทพมหานคร ระดับความสูง: 42.9m ความเร็ว: 0.0km/h</p>	
	 <p>21 ต.ค. 2023 08:37:49 13.73990N 100.62615E 68° E 304 ถนน กำแพงเพชร 7 เขต สว่างวัฒนา กรุงเทพมหานคร ระดับความสูง: 21.5m ความเร็ว: 38.1km/h</p>	
	 <p>21 ต.ค. 2023 10:57:00 13.74922N 100.56474E 128° SE 9 ถนน เทพารักษ์ เขต ภาษีเจริญ กรุงเทพมหานคร ระดับความสูง: 23.1m</p>	

bfpl	รายงานการปฏิบัติงานประจำวัน	Document No. FM-PPM-005
		Rev. 00
		Effective Date. 01/04/2565

Phase : 1,3	DATE 23/10/2566
-------------	-----------------

ช่วงเวลา	งาน	ตรวจ	สำรวจ	PM	ผลการตรวจ	วิธีการ			ท่อ / อุปกรณ์					ระยะเวลา (ชม.)	
						เดิน	ขึ้นรถ	รถไฟ	PAL	CP	BV	VJ	ป้าย	เริ่ม	รวม
-	BAPS / จัดน้ำดื่ม / ทดสอบของอุปกรณ์	-	-	-	-	-	-	-	-	-	-	-	-	-	-
09.20	ทดสอบปั๊ม/VBM7204 / สวมอุปกรณ์การปฏิบัติงาน	/	/	/	-	-	-	/	-	-	/	-	792	-	-
10.00	ตรวจวัดค่าการปนเปื้อน / ตรวจวัดค่าการปนเปื้อน	/	/	/	-	-	-	/	-	-	/	-	784	12	-
10.20	ทดสอบอุปกรณ์ / ตรวจวัดค่าการปนเปื้อน	/	/	/	-	-	-	/	-	-	/	-	786	2	-
10.40	ทดสอบปั๊ม / ทดสอบอุปกรณ์	/	/	/	-	-	-	/	-	-	/	-	788	2	-
11.15	VBM7205 / สวมอุปกรณ์การปฏิบัติงาน	/	/	/	-	-	-	/	/	-	/	-	792	4	-
11.25	สวมอุปกรณ์การปฏิบัติงาน / สวมอุปกรณ์การปฏิบัติงาน	/	/	/	-	-	-	/	-	-	/	-	794	2	-
11.40	ปฏิบัติงานในบริเวณ / สวมอุปกรณ์การปฏิบัติงาน	/	/	/	-	-	-	/	-	-	/	-	796	2	-
12.10	สวมอุปกรณ์การปฏิบัติงาน / สวมอุปกรณ์การปฏิบัติงาน	/	/	/	-	-	-	/	-	-	/	-	798	2	-
12.20	ปฏิบัติงานในบริเวณ / รร.ส่วนมาก	/	/	/	-	-	-	/	-	-	/	-	800	2	-
12.30	สวมอุปกรณ์การปฏิบัติงาน / สวมอุปกรณ์การปฏิบัติงาน	/	/	/	-	-	-	/	-	-	/	-	804	4	-
12.40	สวมอุปกรณ์การปฏิบัติงาน / สวมอุปกรณ์การปฏิบัติงาน	/	/	/	-	-	-	/	-	-	/	-	806	2	-
12.50	สวมอุปกรณ์การปฏิบัติงาน / สวมอุปกรณ์การปฏิบัติงาน	/	/	/	-	-	-	/	-	-	/	-	808	2	-
13.20	สวมอุปกรณ์การปฏิบัติงาน / VBM7202	/	/	/	-	-	-	/	/	-	/	-	812	4	-
13.25	สวมอุปกรณ์การปฏิบัติงาน / สวมอุปกรณ์การปฏิบัติงาน	/	-	/	-	-	-	/	-	-	/	-	813	1	-
13.30	สวม RCA / สวมอุปกรณ์การปฏิบัติงาน	/	-	/	-	-	-	/	-	-	/	-	814	1	-
13.35	ใส่เข็ม / สวมอุปกรณ์การปฏิบัติงาน	/	-	/	-	-	-	/	-	-	/	-	815	1	-
13.37	รร.ส่วนมาก / สวมอุปกรณ์การปฏิบัติงาน	/	-	/	-	-	-	/	-	-	/	-	816	1	-
13.40	BFP-07 ใส่เข็มการปฏิบัติงาน	/	/	/	-	-	-	/	-	-	/	-	818	2	-
13.45	ใส่เข็มการปฏิบัติงาน	/	/	/	-	-	-	/	-	-	/	-	819	1	-
14.00	BVW7 / สวมอุปกรณ์การปฏิบัติงาน / ใส่เข็มการปฏิบัติงาน	/	/	-	-	-	-	/	/	-	/	-	-	-	-
14.30	สวมเข็มการปฏิบัติงาน / ใส่เข็มการปฏิบัติงาน	/	/	/	-	-	-	/	-	-	/	-	824	5	-
14.40	BFP1 - 02 ใส่เข็มการปฏิบัติงาน	/	/	/	-	-	-	/	-	-	/	-	826	2	-
14.50	ใส่เข็มการปฏิบัติงาน / ใส่เข็มการปฏิบัติงาน CALTEX	/	/	/	-	-	-	/	-	-	/	-	828	2	-
15.30	สวมเข็มการปฏิบัติงาน / สวมอุปกรณ์การปฏิบัติงาน	/	/	/	-	-	-	/	-	-	/	-	832	4	-
15.40	สวมเข็มการปฏิบัติงาน / ใส่เข็ม	/	-	/	-	-	-	/	-	-	/	-	834	2	-
15.50	BVW3 สวมอุปกรณ์การปฏิบัติงาน / BVW2	/	/	/	-	-	-	/	/	-	/	-	836	2	-
16.00	ใส่เข็มการปฏิบัติงาน, ใส่เข็ม	/	/	/	-	-	-	/	-	-	/	-	837	1	-
16.20	รร.ส่วนมากใส่เข็มการปฏิบัติงาน / สวมอุปกรณ์การปฏิบัติงาน	/	/	/	-	-	-	/	-	-	/	-	838	1	-
													รวม	66	

ตรวจอุปกรณ์ในท่อ CP-50, CP-55, CP-65, CP-78  
CP-89 อุปกรณ์ในท่อ CP-50, CP-55, CP-65, CP-78, CP-89

จัดทำโดย :	นางสาว พิชญ์พรพรรณ วัฒนศิริ (ทำเนียบ)	วันที่ 23/10/2566
ทบทวนโดย :	นางสาว พิชญ์พรพรรณ วัฒนศิริ (ทำเนียบ)	วันที่ 23-10-66
อนุมัติโดย :	นางสาว พิชญ์พรพรรณ วัฒนศิริ (ทำเนียบ)	วันที่ 23-10-66



CONTRACTOR	<b>bfpl</b> บริษัท กรุงเทพขนส่งเชื้อเพลิงทางท่อและโลจิสติกส์ จำกัด	สุวรรณภูมิ ชื่องานหน้า
	Bankok Fuel Pipeline & Logistics Company Limited (bfpl)	DATE: 23-Oct-23
	Photo Report	

